

I.3 ASOCIACIONES

PRESENTACIÓN

1. Introducción

2. Contenido de la operación estadística

- 2.1. Población objeto de estudio
- 2.2. Variables objeto de estudio

3. Periodo del estudio

ANEXO. Tipología de fines sociales (grupos de actividades)

CUADROS ESTADÍSTICOS

1. Índice

2. Contenido de los cuadros estadísticos

- A. Estadísticas comparativas 2002-2003
- B. Series temporales

- I. Evolución de las Entidades Asociativas inscritas en los Registros de Asociaciones.
- II. Evolución de las Entidades Asociativas en activo inscritas en los Registros de Asociaciones.
- III. Análisis de las Entidades Asociativas en activo, de ámbito nacional. Desglose por Comunidades Autónomas y grandes grupos de actividad. Distribución provincial.
- IV. Evolución de las Entidades Asociativas, de 'Utilidad Pública'.
- V. Análisis de las Entidades Asociativas de 'Utilidad Pública' de ámbito nacional. Desglose por Comunidades Autónomas en las que tienen su domicilio.

1. INTRODUCCIÓN

El Registro Nacional de Asociaciones, adscrito al Ministerio del Interior, tiene por objeto la inscripción de las asociaciones, y demás actos inscribibles concernientes a las entidades a que se refiere el artículo 25 de la Ley Orgánica 1/2002, de 22 de marzo, reguladora del Derecho de Asociación. Por su parte, los Registros de Asociaciones de las Comunidades Autónomas, establecidos en virtud de sus propias normativas, contienen información de las asociaciones constituidas al amparo del artículo 22 de la Constitución Española que operan en sus respectivos ámbitos territoriales, con las excepciones previstas en dicha normativa. Dicha información se ha considerado susceptible de ser explotada estadísticamente, de forma que pueda analizarse el movimiento asociativo en España y su evolución en el tiempo.

La explotación estadística de la información contenida en los citados registros públicos facilita un mayor conocimiento de este sector de la sociedad que está constituido por las entidades de estructura asociativa.

No obstante lo anterior, el conocimiento que se puede obtener del mundo asociativo a partir de la información contenida en estos registros es siempre limitado, debido fundamentalmente a las siguientes razones:

a) Los Registros reciben la información básica esencial sobre la asociación (denominación, fines, ámbito de actuación, domicilio) en el momento de su nacimiento o constitución, siendo, por tanto, aquélla muy limitada.

Una vez inscritas a efectos de publicidad, las asociaciones sólo están obligadas a proporcionar aquella información que resulta necesaria para la seguridad del tráfico jurídico (cambio de estatutos, domicilio social, cambio de órganos de representación), por lo que transcurrido un tiempo, con la simple información registral, no es posible saber si continua su actividad o ha desaparecido sin comunicar su baja en el Registro.

b) No todas las asociaciones deben inscribirse en los Registros Nacional o Autonómicos de Asociaciones. Se inscriben en estos Registros las asociaciones que se constituyen al amparo del artículo 22 de la Constitución, de lo establecido en la Ley Orgánica 1/2002 y de aquellas normas dictadas por las Comunidades Autónomas con arreglo a sus competencias.

Por el contrario, las asociaciones sometidas a un régimen asociativo específico suelen tener Registros específicos. Así ocurre con los partidos políticos, las confesiones y comunidades religiosas, los sindicatos y las organizaciones empresariales, las federaciones deportivas, etc.

Por lo que respecta al **marco normativo** de las asociaciones, a lo largo de 2003 se ha procedido a la tramitación y posterior aprobación de dos Reales Decretos de desarrollo reglamentario de la Ley Orgánica 1/2002, de 22 de marzo, reguladora del Derecho de Asociación. Así, se han dictado el Real Decreto 1497/2003, de 28 de noviembre (B.O.E. Número 306, de 23.12.03), por el que se aprueba el Reglamento del Registro Nacional de Asociaciones y de sus relaciones con los restantes registros de asociaciones, y el Real Decreto 1740/2003, de 19 de diciembre (B.O.E. Número 11, de 13.01.04), sobre procedimientos relativos a asociaciones de utilidad pública, que deroga el Real Decreto 1786/1996, de 19 de julio, (B.O.E. Número 209, de 29.08.96).

El desarrollo reglamentario se ha acometido, en el ámbito de las competencias que tiene atribuidas el Gobierno y en uso de la facultad que le confiere la Disposición final tercera de dicha Ley Orgánica, con escrupuloso respeto del derecho a la autoorganización de las asociaciones que consagra dicha Ley Orgánica y de las normas específicas de las Comunidades Autónomas dictadas con arreglo a sus respectivas competencias.

2. CONTENIDO DE LA OPERACIÓN ESTADÍSTICA

2.1. POBLACIÓN OBJETO DE ESTUDIO

La población objeto de estudio está integrada por todas las **ASOCIACIONES** inscritas en el Registro Nacional de Asociaciones y en los Registros de Asociaciones de las Comunidades Autónomas. Asimismo, se da un tratamiento particular a las asociaciones declaradas de utilidad pública y a aquéllas cuya declaración ha sido revocada.

REGISTRO NACIONAL

Ley Orgánica 1/2002, de 22 de marzo, reguladora del Derecho de Asociación (B.O.E. Número 73, de 26.03.2002).

Real Decreto 1786/1996, de 19 de julio, (B.O.E. Número 209, de 29.08.96), sobre procedimientos relativos a asociaciones de utilidad pública, que si bien ha estado vigente durante el periodo temporal a que se refiere este anuario, ha sido derogado por el **Real Decreto 1740/2003**, de 19 de diciembre (B.O.E. Número 11, de 13.01.04).

Real Decreto 1497/2003, de 28 de noviembre (B.O.E. Número 306, de 23.12.03), por el que se aprueba el Reglamento del Registro Nacional de Asociaciones y de sus relaciones con los restantes registros de asociaciones.

REGISTROS DE ASOCIACIONES DE LAS COMUNIDADES AUTÓNOMAS

- Leyes de las Comunidades Autónomas sobre Asociaciones

Ley de Asociaciones del País Vasco: Ley 3/1988, de 12 de febrero.

Ley de Asociaciones de Cataluña: Ley 7/1997, de 18 de junio.

Ley de Asociaciones de Canarias: Ley 4/2003, de 28 de febrero.

- Reales Decretos sobre traspaso de funciones y servicios en materia de Asociaciones

Andalucía	RD 304/85	de 06.02	B.O.E	Nº 62	13.03.85
Aragón	RD 1054/94	de 20.05	B.O.E	Nº 148	22.05.94
Asturias	RD 846/95	de 30.05	B.O.E	Nº 161	07.07.95
Baleares	RD 120/95	de 27.01	B.O.E	Nº 44	21.01.95
Canarias	RD 1205/85	de 03.07	B.O.E	Nº 175	23.07.85
Cantabria	RD 1388/96	de 07.06	B.O.E	Nº 156	28.06.96
Castilla-La Mancha	RD 376/95	de 10.03	B.O.E	Nº 93	19.04.95
Castilla y León	RD 1687-94	de 22.07	B.O.E	Nº 216	22.07.94
Cataluña	RD 3526/81	de 29.12	B.O.E	Nº 47	24.02.82
Extremadura	RD 62/95	de 24.01	B.O.E	Nº 40	16.02.95
Galicia	RD 1639/96	de 05.07	B.O.E	Nº 184	31.07.96
Madrid	RD 2372/94	de 09.12	B.O.E	Nº 310	28.12.94

Murcia	RD 1276/94	de 10.06	B.O.E	Nº 154	29.06.94
Navarra	RD 225/86	de 24.01	B.O.E	Nº 36	11.02.86
La Rioja	RD 2375/94	de 09.12	B.O.E	Nº 310	28.12.94
Valencia	RD 1039/85	de 25.05	B.O.E	Nº 157	02.07.85
País Vasco	RD 2590/85	de 18.12	B.O.E.	Nº 11	13.01.86

2.2. VARIABLES OBJETO DE ESTUDIO

La sección del R. N. A. (Asociaciones, Federaciones y Asociaciones Juveniles), situación (inscritas, disueltas, en activo), tipología del fin social (Anexo I, código de actividades), ámbito de actuación (Nacional, Regional, etc.), el domicilio.

Se utiliza la estructura del Registro Nacional de Asociaciones establecida por el artículo 21 de la Orden de 10 de julio de 1965, para facilitar a los usuarios la consulta a este anuario estadístico, presentando la información de forma similar a los años precedentes.

- Sección Primera: **Asociaciones**, de personas físicas y/o jurídicas, sometidas al ámbito de aplicación de la Ley de Asociaciones.

- Sección Segunda: **Federaciones de Asociaciones**.

- Sección Tercera: Esta sección que nació con una vocación más amplia, ha quedado limitada a las **Asociaciones Juveniles**, cuyos miembros deben tener una edad comprendida entre los catorce años cumplidos y los treinta sin cumplir, según lo previsto por el Real Decreto 397/1988, de 22 de abril, por el que se regula la inscripción registral de Asociaciones Juveniles.

Por lo tanto, se han tomado como elementos de estudio:

I. La Sección.

- a) Asociaciones en activo por años (cruce de variables).
- b) Federaciones.
- c) Asociaciones Juveniles.

II. El fin social.

- a) Cruce de variables con tipología de diez grupos (ver anexo).
- b) Cruce de variables con el código de actividades.

III. El ámbito de actuación de la Asociación inscrita.

- a) Estatal.
- b) Por Comunidades Autónomas.
- c) Por Provincias.

IV. El domicilio principal

V. Entidades asociativas de Utilidad Pública, declaradas, revocadas y vigentes.

- a) Por ámbito territorial.

- b) Por Secciones.
- c) Por grupos de actividad.
- d) Por Comunidades Autónomas.
- e) Por Provincias.

3. PERÍODO DEL ESTUDIO

Por lo que respecta a la información sobre altas, bajas y modificaciones de asientos registrales, se toman como referencia las fechas en que se ha producido la incorporación de los datos a los respectivos Registros de Asociaciones, partiendo del total acumulado hasta el ejercicio de 1981 para analizar la evolución de la información por años, hasta el 31 de diciembre de 2003.

En el tratamiento de la información concerniente a las asociaciones declaradas de Utilidad Pública se parte del total acumulado hasta el ejercicio 1997, inmediato posterior al año de publicación del Real Decreto 1786/1996, de 19 de julio, sobre procedimientos relativos a asociaciones de Utilidad Pública. Seguidamente se pasa a analizar por años la evolución de la información correspondiente a dichas entidades hasta el 31 de diciembre de 2003.

ANEXO. TIPOLOGÍA DE FINES SOCIALES (GRUPOS DE ACTIVIDADES)

Aún cuando en el Registro Nacional de Asociaciones se utiliza, con fines meramente estadísticos y de organización interna, una clasificación más extensa de las entidades inscritas, que se ha ido ampliando a lo largo de los años para dar cabida a los nuevos tipos de fines sociales, se ha preferido, para dar mayor operatividad a la información contenida en este anuario, utilizar exclusivamente la división de los diez grupos básicos siguientes:

GRUPOS DE ACTIVIDADES	
Grupo I.	Varias
Grupo II.	Culturales e ideológicas
Grupo III.	Deportivas, recreativas y jóvenes
Grupo IV.	Deficiencias y enfermedades
Grupo V.	Económicas y profesionales
Grupo VI.	Familiares, consumidores y tercera edad
Grupo VII.	Referidas a la mujer
Grupo VIII.	Filantrópicas y asistenciales
Grupo IX.	Educativas
Grupo X.	Vecinos

Apartado A: ESTADISTICAS COMPARATIVAS 2002-2003

- Cuadro A.1. Altas de Entidades Asociativas por Secciones y ámbito. Cuadro comparativo 2002-2003
- Cuadro A.2. Altas de Entidades Asociativas por ámbitos y Comunidades Autónomas en las que tienen su domicilio social. Cuadro comparativo 2002-2003
- Cuadro A.3. Altas de Entidades Asociativas por ámbitos y provincias en las que tienen su domicilio social. Cuadro comparativo 2002-2003
- Cuadro A.4. Altas de Entidades Asociativas, declaradas de 'utilidad pública', por Secciones y ámbito. Cuadro comparativo 2002-2003
- Cuadro A.5. Altas de Entidades Asociativas declaradas de 'utilidad pública', por ámbitos y Comunidades Autónomas en las que tienen su domicilio social. Cuadro comparativo 2002-2003
- Cuadro A.6. Altas de Entidades Asociativas declaradas de 'utilidad pública', por ámbitos y provincias en las que tienen su domicilio social. Cuadro comparativo 2002-2003

Apartado B: SERIES TEMPORALES

I. Evolución de las Entidades Asociativas inscritas en los Registros de Asociaciones.

Cuadro B.1. Entidades inscritas. Altas y Bajas

II. Evolución de las Entidades Asociativas en activo inscritas en los Registros de Asociaciones.

- Cuadro B.2. Evolución, por secciones, de Entidades Asociativas en activo.
- Cuadro B.3. Evolución, por ámbito territorial y secciones, de Entidades Asociativas en activo.
- Cuadro B.4. Evolución, por grandes grupos de actividad, de Entidades Asociativas en activo.
 - Cuadro B.4.1. Evolución, por grandes grupos de actividad, de Asociaciones en activo, inscritas en los Registros de Asociaciones.
 - Cuadro B.4.2. Evolución, por grandes grupos de actividad, de Federaciones de Asociaciones en activo, inscritas en los Registros de Asociaciones.
 - Cuadro B.4.3. Evolución por grandes grupos de actividad, de Asociaciones Juveniles en activo, inscritas en los Registros de Asociaciones.
- Cuadro B.5. Evolución, por Comunidades Autónomas, de Entidades Asociativas en activo inscritas en los Registros de Asociaciones.
 - Cuadro B.5.1. Evolución, por Comunidades Autónomas, de Entidades Asociativas en activo con ámbito inferior al nacional, inscritas en los Registros de Asociaciones
 - Cuadro B.5.2. Evolución, por Comunidades Autónomas, de Entidades Asociativas en activo, de ámbito nacional, inscritas en los Registros de Asociaciones.

III. Análisis de las Entidades Asociativas en activo, de ámbito nacional. Desglose por Comunidades Autónomas y grandes grupos de actividad. Distribución provincial.

- Cuadro B.5.2.1. Comunidad Autónoma de Andalucía
- Cuadro B.5.2.2. Comunidad Autónoma de Aragón
- Cuadro B.5.2.3. Comunidad Autónoma de Canarias
- Cuadro B.5.2.4. Comunidad Autónoma de Cantabria
- Cuadro B.5.2.5. Comunidad Autónoma de Castilla y León
- Cuadro B.5.2.6. Comunidad Autónoma de Castilla La Mancha
- Cuadro B.5.2.7. Comunidad Autónoma de Cataluña
- Cuadro B.5.2.8. Ciudad Autónoma de Ceuta
- Cuadro B.5.2.9. Comunidad Autónoma Valenciana
- Cuadro B.5.2.10. Comunidad Autónoma de Extremadura
- Cuadro B.5.2.11. Comunidad Autónoma de Navarra
- Cuadro B.5.2.12. Comunidad Autónoma de Galicia
- Cuadro B.5.2.13. Comunidad Autónoma de las Islas Baleares
- Cuadro B.5.2.14. Comunidad Autónoma de La Rioja
- Cuadro B.5.2.15. Comunidad Autónoma de Madrid
- Cuadro B.5.2.16. Ciudad Autónoma de Melilla

- Cuadro B.5.2.17. Comunidad Autónoma del País Vasco
- Cuadro B.5.2.18. Comunidad Autónoma del Principado de Asturias
- Cuadro B.5.2.19. Comunidad Autónoma de la Región de Murcia
- Cuadro B.5.2.20. Evolución, por provincias, de las Entidades Asociativas de ámbito nacional.

IV. Evolución de las Entidades Asociativas de “Utilidad Pública”.

- Cuadro B.6. Evolución de las Entidades Asociativas de “utilidad pública” declaradas, revocadas y vigentes, según el ámbito territorial de actuación.
- Cuadro B.7. Evolución, por secciones, de las Entidades Asociativas declaradas de “utilidad pública”.
- Cuadro B.8. Evolución, por ámbito territorial y secciones, de las Entidades Asociativas de “utilidad pública”.
- Cuadro B.9. Evolución, por grandes grupos de actividad, de las Entidades Asociativas de “utilidad pública”.
- Cuadro B.10. Evolución, por Comunidades Autónomas en las que tienen su domicilio social, de las Entidades Asociativas de “utilidad pública”.
- Cuadro B.11. Evolución, por provincias en las que tienen su domicilio social, de las Entidades Asociativas de “utilidad pública”.

V. Análisis de las Entidades Asociativas de “utilidad pública” de ámbito nacional. Desglose por Comunidades Autónomas en las que tienen su domicilio.

- Cuadro B.12. Evolución, por Comunidades Autónomas en las que tienen su domicilio social, de las Entidades Asociativas de “utilidad pública” de ámbito nacional.

Cuadro B.12.1.	Comunidad Autónoma de Andalucía
Cuadro B.12.2.	Comunidad Autónoma de Aragón
Cuadro B.12.3.	Comunidad Autónoma de Canarias
Cuadro B.12.4.	Comunidad Autónoma de Cantabria
Cuadro B.12.5.	Comunidad Autónoma de Castilla y León
Cuadro B.12.6.	Comunidad Autónoma de Castilla La Mancha
Cuadro B.12.7.	Comunidad Autónoma de Cataluña
Cuadro B.12.8.	Comunidad Autónoma de la Comunidad Valenciana
Cuadro B.12.9.	Comunidad Autónoma de Extremadura
Cuadro B.12.10.	Comunidad Autónoma de Navarra
Cuadro B.12.11.	Comunidad Autónoma de Galicia
Cuadro B.12.12.	Comunidad Autónoma de las Islas Baleares
Cuadro B.12.13.	Comunidad Autónoma de La Rioja
Cuadro B.12.14.	Comunidad Autónoma de Madrid
Cuadro B.12.15.	Comunidad Autónoma del País Vasco
Cuadro B.12.16.	Comunidad Autónoma del Principado de Asturias
Cuadro B.12.17.	Comunidad Autónoma de la Región de Murcia

NOTA: EL AÑO PRECEDIDO DE “<1981” Ó “<1997” ACUMULA LOS DATOS DESDE 1964 A 1981 Ó 1964 A 1997, RESPECTIVAMENTE

Apartado "A": ESTADÍSTICAS COMPARATIVAS 2002-2003

(Nota: Los resultados del campo "Variación %" se obtienen tomando como base los datos existentes en el ejercicio 2002 y la diferencia porcentual sobre la variación total producida entre los ejercicios 2001 y 2002)

Altas de Entidades Asociativas por secciones y ámbito. Cuadro comparativo 2002-2003

Cuadro A.1.

	2002			2003			VARIACION ABSOLUTA			VARIACION %		
	Nacional	<Nacional*	Total	Nacional	<Nacional	Total	Nacional	<Nacional	Total	Nacional	<Nacional	Total
Sección 1ª	1.246	11.131	12.377	1.382	11.210	12.592	136	79	215	10,91	0,71	1,74
Sección 2ª	24	119	143	29	105	134	5	-14	-9	20,83	-11,76	-6,29
Sección 3ª	21	832	853	18	711	729	-3	-121	-124	-14,29	-14,54	-14,54
TOTAL	1.291	12.082	13.373	1.429	12.026	13.455	138	-56	82	10,69	-0,46	0,61

*<Nacional de ámbito competencial de las Comunidades Autónomas

Altas de Entidades Asociativas por ámbitos y Comunidades Autónomas en las que tienen su domicilio social.
Cuadro Comparativo 2002-2003

Cuadro A.2.

NACIONAL	AÑO	ANDALUCIA	ARAGON	CANARIAS	CANTABRIA	CASTILLA Y LEÓN	CASTILLA-LA MANCHA	CATALUÑA	CEUTA	COMUNIDAD VALENCIANA	EXTREMADURA	FORAL DE NAVARRA	GALICIA	ISLAS BALEARES	LA RIOJA	MADRID	MELILLA	PAIS VASCO	PRINCIPADO DE ASTURIAS	REGIÓN DE MURCIA	TOTAL
	2002	229	15	27	13	62	35	91	1	151	12	6	43	7	5	537	0	10	11	36	1.291
	2003	276	30	32	12	67	41	105	0	153	9	8	21	9	4	603	0	20	16	23	1.429
	Variación	47	15	5	-1	5	6	14	-1	2	-3	2	-22	2	-1	66	0	10	5	-13	138
	Variación %	20,52	100,00	18,52	-7,69	8,06	17,14	15,38	-100,00	1,32	-25,00	33,33	-51,16	28,57	-20,00	12,29	0,00	100,00	45,45	-36,11	10,69
NO NACIONAL	AÑO	ANDALUCIA	ARAGON	CANARIAS	CANTABRIA	CASTILLA Y LEÓN	CASTILLA-LA MANCHA	CATALUÑA	CEUTA	COMUNIDAD VALENCIANA	EXTREMADURA	FORAL DE NAVARRA	GALICIA	ISLAS BALEARES	LA RIOJA	MADRID	MELILLA	PAIS VASCO	PRINCIPADO DE ASTURIAS	REGION DE MURCIA	TOTAL
	2002	1.997	454	539	171	838	975	1.894	33	1.190	329	227	1.007	305	94	735	8	607	342	337	12.087
	2003	2.076	529	490	191	875	1.024	1.831	27	1.182	528	296	829	273	113	785	15	180	357	425	12.021
	Variación	79	75	-49	20	37	49	-63	-6	-8	199	69	-178	-32	19	50	7	-427	15	88	-56
	Variación %	3,96	16,52	-9,09	11,70	4,42	5,03	-3,33	-18,18	-0,67	60,49	30,40	-17,68	-10,49	20,21	6,80	87,50	-70,35	4,39	26,11	-0,46

Altas de Entidades Asociativas por ámbitos y provincias en las que tienen su domicilio social.
Cuadro comparativo 2002-2003

Cuadro A.3.

	ÁMBITO NACIONAL				ÁMBITO NO NACIONAL				TOTAL			
PROVINCIA	2002	2003	VARIACION	VARIACIÓN %	2002	2003	VARIACION	VARIACIÓN %	2002	2003	VARIACION	VARIACIÓN %
A CORUÑA	18	8	-10	-55,56	357	300	-57	-15,97	375	308	-67	-17,87
ÁLAVA	2	3	1	50,00	112	36	-76	-67,86	114	39	-75	-65,79
ALBACETE	3	3	0	0,00	222	232	10	4,50	225	235	10	4,44
ALICANTE	47	65	18	38,30	380	334	-46	-12,11	427	399	-28	-6,56
ALMERIA	8	12	4	50,00	165	224	59	35,76	173	236	63	36,42
ASTURIAS	11	16	5	45,45	342	357	15	4,39	353	373	20	5,67
ÁVILA	3	5	2	66,67	56	72	16	28,57	59	77	18	30,51
BADAJOS	5	4	-1	-20,00	189	274	85	44,97	194	278	84	43,30
BALEARES	7	9	2	28,57	305	140	-165	-54,10	312	149	-163	-52,24
BARCELONA	78	94	16	20,51	1.377	1.251	-126	-9,15	1.455	1.345	-110	-7,56
BURGOS	15	11	-4	-26,67	136	132	-4	-2,94	151	143	-8	-5,30
CÁCERES	7	5	-2	-28,57	140	254	114	81,43	147	259	112	76,19
CÁDIZ	21	18	-3	-14,29	306	312	6	1,96	327	330	3	0,92
CANTABRIA	13	12	-1	-7,69	171	191	20	11,70	184	203	19	10,33
CASTELLÓN	19	18	-1	-5,26	172	203	31	18,02	191	221	30	15,71
CEUTA	1	0	-1	-100,00	33	27	-6	-18,18	34	27	-7	-20,59
CIUDAD REAL	22	22	0	0,00	193	229	36	18,65	215	251	36	16,74
CÓRDOBA	17	25	8	47,06	273	241	-32	-11,72	290	266	-24	-8,28
CUENCA	1	4	3	300,00	155	139	-16	-10,32	156	143	-13	-8,33
GIRONA	4	5	1	25,00	237	248	11	4,64	241	253	12	4,98
GRANADA	49	27	-22	-44,90	241	197	-44	-18,26	290	224	-66	-22,76
GUADALAJARA	2	6	4	200,00	152	164	12	7,89	154	170	16	10,39
GUIPÚZCOA	3	3	0	0,00	171	56	-115	-67,25	174	59	-115	-66,09
HUELVA	6	16	10	166,67	133	105	-28	-21,05	139	121	-18	-12,95
Este cuadro continúa en la página siguiente												

Cuadro A.3. conclusión

PROVINCIA	ÁMBITO NACIONAL				ÁMBITO NO NACIONAL				TOTAL			
	2002	2003	VARIACION	VARIACIÓN %	2002	2003	VARIACION	VARIACIÓN %	2002	2003	VARIACION	VARIACIÓN %
Este cuadro es continuación del contenido en la página anterior (Cuadro a.3)												
HUESCA	2	4	2	100,00	121	113	-8	-6,61	123	117	-6	-4,88
JAÉN	16	16	0	0,00	126	147	21	16,67	142	163	21	14,79
LA RIOJA	5	4	-1	-20,00	94	113	19	20,21	99	117	18	18,18
LAS PALMAS	15	16	1	6,67	199	250	51	25,63	214	266	52	24,30
LEÓN	16	14	-2	-12,50	127	134	7	5,51	143	148	5	3,50
LLEIDA	3	1	-2	-66,67	147	159	12	8,16	150	160	10	6,67
LUGO	2	3	1	50,00	122	129	7	5,74	124	132	8	6,45
MADRID	537	603	66	12,29	735	785	50	6,80	1.272	1.388	116	9,12
MÁLAGA	54	95	41	75,93	274	335	61	22,26	328	430	102	31,10
MELILLA	0	0	0	0,00	8	15	7	87,50	8	15	7	87,50
MURCIA	36	23	-13	-36,11	337	425	88	26,11	373	448	75	20,11
NAVARRA	6	8	2	33,33	227	296	69	30,40	233	304	71	30,47
OURENSE	2	1	-1	-50,00	221	171	-50	-22,62	223	172	-51	-22,87
PALENCIA	2	3	1	50,00	58	59	1	1,72	60	62	2	3,33
PONTEVEDRA	21	9	-12	-57,14	307	229	-78	-25,41	328	238	-90	-27,44
SALAMANCA	8	13	5	62,50	100	87	-13	-13,00	108	100	-8	-7,41
SEGOVIA	3	0	-3	-100,00	80	96	16	20,00	83	96	13	15,66
SEVILLA	58	67	9	15,52	479	515	36	7,52	537	582	45	8,38
SORIA	2	3	1	50,00	86	69	-17	-19,77	88	72	-16	-18,18
TARRAGONA	6	5	-1	-16,67	133	173	40	30,08	139	178	39	28,06
TENERIFE	12	16	4	33,33	340	240	-100	-29,41	352	256	-96	-27,27
TERUEL	1	1	0	0,00	88	118	30	34,09	89	119	30	33,71
TOLEDO	7	6	-1	-14,29	253	260	7	2,77	260	266	6	2,31
VALENCIA	85	70	-15	-17,65	638	645	7	1,10	723	715	-8	-1,11
VALLADOLID	12	14	2	16,67	134	137	3	2,24	146	151	5	3,42
VIZCAYA	5	14	9	180,00	324	88	-236	-72,84	329	102	-227	-69,00
ZAMORA	1	4	3	300,00	61	89	28	45,90	62	93	31	50,00
ZARAGOZA	12	25	13	108,33	245	298	53	21,63	257	323	66	25,68
TOTAL	1.291	1.429	138	10,69	12.082	12.026	-56	-0,46	13.373	13.455	82	0,61

*Altas de Entidades Asociativas, declaradas de 'utilidad pública', por Secciones y ámbito.
Cuadro comparativo 2002-2003*

Cuadro A.4.

	2002			2003			VARIACIÓN TOTAL			VARIACIÓN %		
	Nacional	<Nacional	Total	Nacional	<Nacional	Total	Nacional	<Nacional	Total	Nacional	<Nacional	Total
Sección 1ª	9	51	60	20	52	72	11	1	12	122,22	1,96	20,00
Sección 2ª		3	3	5	6	11	5	3	8		100,00	266,67
Sección 3ª					1	1		1	1			
TOTAL	9	54	63	25	59	84	16	5	21	177,78	9,26	33,33

Altas de Entidades Asociativas declaradas de 'utilidad pública, por ámbitos y Comunidades Autónomas en las que tienen su domicilio social. Cuadro comparativo 2002-2003

Cuadro A.5.

		ANDALUCIA	ARAGON	CANARIAS	CASTILLA Y LEÓN	CASTILLA LA MANCHA	CATALUÑA	CEUTA	COMUNIDAD VALENCIANA	FORAL DE NAVARRA	GALICIA	LA RIOJA	MADRID	PRINCIPADO DE ASTURIAS	REGION DE MURCIA	TOTAL
NACIONAL	2002	1	1						1			1	5			9
	2003	3			4		1		1				16			25
	VARIACIÓN	2	-1		4		1					-1	11			16
	VARIACIÓN %	200,00	-100,00									-100,00	220,00			177,78
NO NACIONAL	2002	9	6	3	3		9		5		4		8	2	5	54
	2003	17	3	2	9	3	6	1	3	1	5		3	6		59
	VARIACIÓN	8	-3	-1	6	3	-3	1	-2	1	1		-5	4	-5	5
	VARIACIÓN %	88,89	-50,00	-33,33	200,00		-33,33		-40,00		25,00		-62,50	200,00	-100,00	9,26

Altas de Entidades Asociativas declaradas de 'utilidad pública', por ámbitos y provincias en las que tienen su domicilio social. Cuadro comparativo 2002-2003

Cuadro A.6.

Provincia	NACIONAL				NO NACIONAL			
	2002	2003	VARIACIÓN	VARIACIÓN %	2002	2003	VARIACIÓN	VARIACIÓN %
A CORUÑA					1	2	1	100,00
ALBACETE						3	3	
ALICANTE					4	1	-3	-75,00
ALMERIA						2	2	
ASTURIAS					2	6	4	200,00
ÁVILA						3	3	
BARCELONA		1	1		7	5	-2	-28,57
BURGOS		1	1		1		-1	-100,00
CÁDIZ						5	5	
CEUTA						1	1	
CÓRDOBA		1	1		2	2		
GIRONA						1	1	
GRANADA					1	2	1	100,00
HUESCA	1		-1	-100,00		1	1	
JAÉN		1	1			2	2	
LA RIOJA	1		-1	-100,00				
LAS PALMAS					1	2	1	100,00
LLEIDA					2		-2	-100,00
LUGO					1		-1	-100,00
MADRID	5	16	11	220,00	8	3	-5	-62,50
MÁLAGA					6	1	-5	-83,33
MURCIA					5		-5	-100,00
NAVARRA						1	1	
ORENSE						1	1	
PALENCIA						1	1	
PONTEVEDRA					2	2		
SALAMANCA		1	1					
SEGOVIA		1	1					
SEVILLA	1	1				3	3	
SORIA						1	1	
STA CRUZ DE TENERIFE					2		-2	-100,00
TERUEL					1		-1	-100,00
VALENCIA	1	1			1	2	1	100,00
VALLADOLID		1	1		2	4	2	100,00
ZARAGOZA					5	2	-3	-60,00
TOTAL	9	25	16	177,78	54	59	5	9,26

APARTADO "B": SERIES TEMPORALES

I. Evolución de las Entidades Asociativas. Entidades inscritas. Altas y Bajas

Cuadro B.1.

O	TOTAL INSCRITAS	TOTAL DISUELT	TOTAL SUSP	TOTAL ACTIVAS
< 1981	39.686	4.331	1	35.354
1.981	5.050	175	0	4.875
1.982	5.050	182	0	4.868
1.983	5.295	138	0	5.157
1.984	6.153	171	0	5.982
1.985	5.999	170	0	5.829
1.986	5.993	168	0	5.825
1.987	7.339	181	0	7.158
1.988	8.189	213	1	7.975
1.989	8.271	247	2	8.022
1.990	9.077	220	1	8.856
1.991	7.421	187	1	7.233
1.992	11.073	229	1	10.843
1.993	11.529	264	1	11.264
1.994	12.981	307	1	12.673
1.995	13.978	320	1	13.657
1.996	14.733	332	1	14.400
1.997	13.666	324	5	13.337
1.998	13.626	297	1	13.328
1.999	14.684	246	1	14.437
2.000	16.271	222	0	16.049
2.001	15.011	133	2	14.876
2.002	13.427	54	0	13.373
2.003	13.464	9	0	13.455
	277.966	9.120	20	268.826

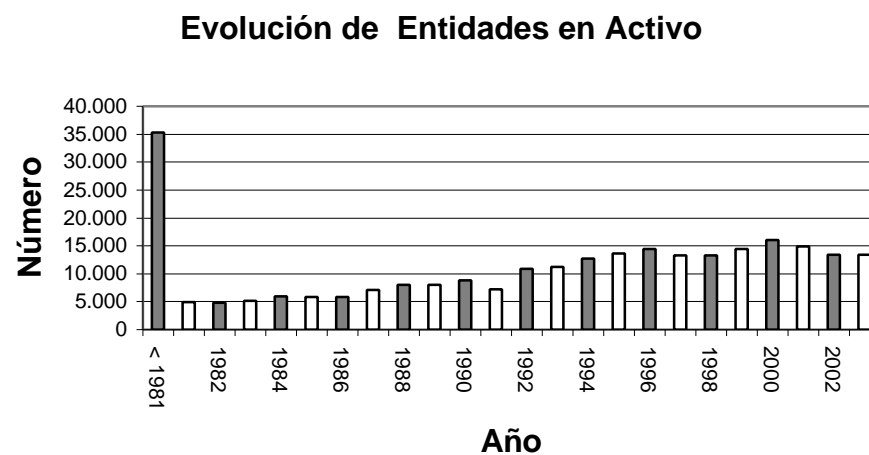

II. Evolución de las Entidades Asociativas en activo
Evolución por secciones de Entidades Asociativas en activo

Cuadro B.2.

AÑO	Asociaciones	Federaciones	Juveniles	TOTAL	Acumulado
< 1981	34.557	261	536	35.354	35.354
1.981	4.610	48	217	4.875	40.229
1.982	4.623	48	197	4.868	45.097
1.983	4.903	63	191	5.157	50.254
1.984	5.703	78	201	5.982	56.236
1.985	5.467	93	269	5.829	62.065
1.986	5.457	87	281	5.825	67.890
1.987	6.509	95	554	7.158	75.048
1.988	7.264	140	571	7.975	83.023
1.989	7.171	141	710	8.022	91.045
1.990	7.815	130	911	8.856	99.901
1.991	6.205	69	959	7.233	107.134
1.992	9.605	135	1.103	10.843	117.977
1.993	9.952	152	1.160	11.264	129.241
1.994	11.129	144	1.400	12.673	141.914
1.995	12.234	167	1.256	13.657	155.571
1.996	13.024	172	1.204	14.400	169.971
1.997	12.162	179	996	13.337	183.308
1.998	12.297	167	864	13.328	196.636
1.999	13.270	195	972	14.437	211.073
2.000	14.694	188	1.167	16.049	227.122
2.001	13.773	153	950	14.876	241.998
2.002	12.377	143	853	13.373	255.371
2.003	12.592	134	729	13.455	268.826
Total General	247.393	3.182	18.251	268.826	

Evolución de la inscripción acumulada de las Entidades

Evolución acumulada de las Entidades Activas

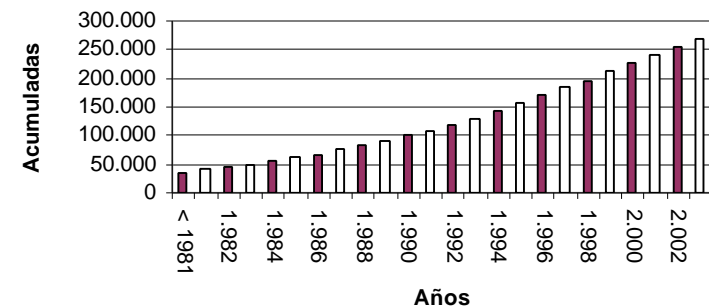

Evolución, por ámbito territorial y secciones, de Entidades Asociativas en activo

Cuadro B.3.

AÑO	ÁMBITO NACIONAL				ÁMBITO INFERIOR AL NACIONAL				TOTAL
	ASOC	FEDER	JUV	TOTAL	ASOC	FEDER	JUV	TOTAL	
< 1981	1.894	81	15	1.990	32.663	180	521	33.364	35.354
1.981	274	10	13	297	4.336	38	204	4.578	4.875
1.982	286	11	11	308	4.337	37	186	4.560	4.868
1.983	356	9	15	380	4.547	54	176	4.777	5.157
1.984	393	7	17	417	5.310	71	184	5.565	5.962
1.985	436	13	11	460	5.031	80	258	5.369	5.829
1.986	373	9	13	395	5.084	78	268	5.430	5.825
1.987	583	23	9	615	5.926	72	545	6.543	7.158
1.988	636	28	17	681	6.628	112	554	7.294	7.975
1.989	629	23	27	679	6.542	118	683	7.343	8.022
1.990	637	25	36	698	7.178	105	875	8.158	8.856
1.991	738	19	34	791	5.467	50	925	6.442	7.233
1.992	698	35	49	782	8.907	100	1.054	10.061	10.843
1.993	1.004	28	58	1.090	8.948	124	1.102	10.174	11.264
1.994	1.160	26	51	1.237	9.969	118	1.349	11.436	12.673
1.995	1.191	28	28	1.247	11.043	139	1.228	12.410	13.657
1.996	1.562	38	63	1.663	11.462	134	1.141	12.737	14.400
1.997	1.316	29	31	1.376	10.846	150	965	11.961	13.337
1.998	1.346	30	37	1.413	10.951	137	827	11.915	13.328
1.999	1.380	38	28	1.446	11.890	157	944	12.991	14.437
2.000	1.452	45	17	1.514	13.242	143	1.150	14.535	16.049
2.001	1.484	39	27	1.550	12.289	114	923	13.326	14.876
2.002	1.246	24	21	1.291	11.131	119	832	12.082	13.373
2.003	1.382	29	18	1.429	11.210	105	711	12.026	13.455
TOTAL	22.456	647	646	23.749	224.937	2.535	17.605	245.077	268.826

Evolución, por grandes grupos de actividad, de Entidades asociativas en activo

Cuadro B.4.

AÑO	Culturales	Deportivas	Disminuidos	Económicas	Familiares	Femeninas	Filantrópicas	Educativas	Vecinos	Varias	TOTAL
< 1981	9.247	5.692	737	1.504	1.073	359	484	10.142	6.028	88	35.354
1.981	1.959	436	121	131	259	20	72	1.343	523	11	4.875
1.982	1.931	538	137	205	378	27	133	942	534	43	4.868
1.983	1.995	571	103	218	334	40	160	1.064	601	71	5.157
1.984	2.300	656	114	287	307	56	178	1.394	617	73	5.982
1.985	2.469	654	101	316	355	69	182	1.095	510	78	5.829
1.986	2.583	685	97	310	366	103	221	874	526	60	5.825
1.987	3.126	910	121	462	448	158	341	857	644	91	7.158
1.988	3.370	1.003	118	548	524	210	404	863	823	112	7.975
1.989	3.174	1.064	128	562	453	253	492	739	1.025	132	8.022
1.990	3.451	1.344	155	579	588	368	492	702	1.025	152	8.856
1.991	4.161	2.088	155	590	16	10	7	7	40	159	7.233
1.992	4.091	1.774	178	665	652	623	640	787	1.233	200	10.843
1.993	4.105	2.067	176	726	615	571	821	839	1.166	178	11.264
1.994	5.155	2.168	259	935	520	605	836	719	1.264	212	12.673
1.995	5.532	2.501	294	1.017	421	656	835	804	1.399	198	13.657
1.996	5.754	2.641	300	1.101	419	694	1.064	926	1.309	192	14.400
1.997	5.481	2.637	337	764	489	488	1.092	793	1.174	82	13.337
1.998	5.382	2.397	326	1.052	641	561	1.091	765	1.083	30	13.328
1.999	5.795	2.667	384	1.226	756	478	1.132	834	1.148	17	14.437
2.000	6.000	2.841	424	2.474	676	573	1.193	697	1.152	19	16.049
2.001	5.543	2.881	375	1.844	579	551	1.211	678	1.197	17	14.876
2.002	4.986	2.900	354	1.259	521	450	1.204	573	1.119	7	13.373
2.003	4.949	2.773	371	1.354	503	462	1.274	616	1.116	37	13.455
TOTAL	102.539	45.888	5.865	20.129	11.893	8.385	15.559	29.053	27.256	2.259	268.826

Evolución, por grandes grupos de actividad, de Asociaciones en activo, inscritas en los Registros de Asociaciones

Cuadro B.4.1.

AÑO	Culturales	Deportivas	Disminuidos	Económicas	Familiares	Femeninas	Filantrópicas	Educativas	Vecinos	Varias	TOTAL
< 1981	8.763	5.582	711	1.481	1.058	354	478	10.036	6.006	88	34.557
1.981	1.795	389	117	119	254	19	66	1.323	517	11	4.610
1.982	1.762	506	130	202	371	27	130	923	529	43	4.623
1.983	1.846	531	94	216	324	39	154	1.037	591	71	4.903
1.984	2.142	608	109	283	303	54	172	1.357	606	69	5.703
1.985	2.263	597	94	311	348	68	169	1.043	498	76	5.467
1.986	2.364	628	87	300	359	103	210	826	522	58	5.457
1.987	2.735	801	114	438	443	150	311	810	621	86	6.509
1.988	2.953	882	104	521	515	200	375	809	797	108	7.264
1.989	2.680	915	115	532	439	245	461	660	999	125	7.171
1.990	2.809	1.134	138	555	576	363	464	638	999	139	7.815
1.991	3.478	1.806	146	553	16	9	7	6	40	144	6.205
1.992	3.290	1.540	169	631	638	609	606	720	1.208	194	9.605
1.993	3.331	1.779	161	703	595	563	787	729	1.138	166	9.952
1.994	4.201	1.844	235	900	503	591	791	636	1.229	199	11.129
1.995	4.625	2.245	278	974	409	639	793	723	1.356	192	12.234
1.996	4.902	2.377	285	1.053	414	683	1.013	838	1.277	182	13.024
1.997	4.765	2.421	312	742	481	476	1.024	721	1.139	81	12.162
1.998	4.766	2.233	303	1.030	634	552	1.014	677	1.058	30	12.297
1.999	5.082	2.448	353	1.198	746	468	1.070	770	1.118	17	13.270
2.000	5.224	2.533	396	2.443	655	562	1.125	613	1.124	19	14.694
2.001	4.943	2.623	353	1.813	567	537	1.145	604	1.171	17	13.773
2.002	4.522	2.578	340	1.237	509	436	1.155	500	1.095	5	12.377
2.003	4.525	2.517	347	1.331	491	450	1.227	564	1.103	37	12.592
TOTAL	89.766	41.517	5.491	19.566	11.648	8.197	14.747	27.563	26.741	2.157	247.393

Evolución, por grandes grupos de actividad, de Federaciones de Asociaciones en activo, inscritas en los Registros de Asociaciones

Cuadro B.4.2.

AÑO	Culturales	Deportivas	Disminuidos	Económicas	Familiares	Femeninas	Filantrópicas	Educativas	Vecinos	Varias	TOTAL
< 1981	46	34	21	17	15	5	3	98	22		261
1.981	8	4	2	5	4	1	2	16	6		48
1.982	11	4	7	3	6			13	4		48
1.983	10	2	8		9	1	2	22	9		63
1.984	24	3	5	2	2	2	3	27	9	1	78
1.985	17	7	6	1	7	1	7	36	11		93
1.986	25	13	10	2	7		5	23	2		87
1.987	22	12	6	7	5	4	10	15	14		95
1.988	33	13	12	10	7	5	11	26	23		140
1.989	31	12	10	8	14	5	10	26	24	1	141
1.990	24	16	17	6	12	1	8	22	24		130
1.991	27	19	8	14		1					69
1.992	24	14	8	13	13	11	11	15	24	2	135
1.993	36	27	10	4	16	7	13	21	18		152
1.994	24	20	17	4	13	12	14	14	25	1	144
1.995	25	29	14	12	11	13	16	14	32	1	167
1.996	35	36	12	14	4	8	19	18	24	2	172
1.997	44	24	20	9	8	8	18	19	29		179
1.998	28	26	19	10	7	8	33	20	16		167
1.999	51	28	21	17	9	5	27	15	22		195
2.000	34	30	20	18	18	9	15	23	21		188
2.001	17	31	17	15	11	8	23	11	20		153
2.002	15	34	9	14	12	10	13	18	17	1	143
2.003	28	15	19	17	12	8	11	12	12		134
TOTAL	639	453	298	222	222	133	274	524	408	9	3.182

*Evolución por grandes grupos de actividad de Asociaciones Juveniles en activo,
inscritas en los Registros de Asociaciones*

Cuadro B.4.3.

AÑO	Culturales	Deportivas	Disminuidos	Económicas	Familiares	Femeninas	Filantrópicas	Educativas	Vecinos	Varias	TOTAL
< 1981	438	76	5	6	0	0	3	8	0	0	536
1.981	156	43	2	7	1	0	4	4	0	0	217
1.982	158	28	0	0	1	0	3	6	1	0	197
1.983	139	38	1	2	1	0	4	5	1	0	191
1.984	134	45	0	2	2	0	3	10	2	3	201
1.985	189	50	1	4	0	0	6	16	1	2	269
1.986	194	44	0	8	0	0	6	25	2	2	281
1.987	369	97	1	17	0	4	20	32	9	5	554
1.988	384	108	2	17	2	5	18	28	3	4	571
1.989	463	137	3	22	0	3	21	53	2	6	710
1.990	618	194	0	18	0	4	20	42	2	13	911
1.991	656	263	1	23	0	0	0	1	0	15	959
1.992	777	220	1	21	1	3	23	52	1	4	1.103
1.993	738	261	5	19	4	1	21	89	10	12	1.160
1.994	930	304	7	31	4	2	31	69	10	12	1.400
1.995	882	227	2	31	1	4	26	67	11	5	1.256
1.996	817	228	3	34	1	3	32	70	8	8	1.204
1.997	672	192	5	13	0	4	50	53	6	1	996
1.998	588	138	4	12	0	1	44	68	9	0	864
1.999	662	191	10	11	1	5	35	49	8	0	972
2.000	742	278	8	13	3	2	53	61	7	0	1.167
2.001	583	227	5	16	1	6	43	63	6	0	950
2.002	449	288	5	8	0	4	36	55	7	1	853
2.003	396	241	5	6	0	4	36	40	1	0	729
TOTAL	12.134	3.918	76	341	23	55	538	966	107	93	18.251

Evolución, por Comunidades Autónomas, de Entidades Asociativas en activo inscritas en los Registros de Asociaciones

Cuadro B.5.

AÑO	ANDALUCÍA	ARAGON	CANARIAS	CANTABRIA	CASTILLA Y LEÓN	CASTILLA- LA MANCHA	CATALUÑA	CEUTA	COMUNIDAD VALENCIANA	EXTREMADURA	FORAL DE NAVARRA	GALICIA	ISLAS BALEARES	LA RIOJA	MADRID	MELILLA	PAIS VASCO	PRINCIPADO DE ASTURIAS	REGION DE MURCIA	Total
1981	5.450	1.111	1.601	524	2.207	1.317	6.676	69	3.187	877	612	2.281	696	260	3.864	48	2.575	1.126	873	35.354
1981	845	162	194	88	446	215	644	10	483	148	106	329	89	59	492	6	244	145	170	4.875
1982	798	156	173	83	432	264	715	10	448	154	103	316	85	38	577	9	207	129	171	4.868
1983	901	148	246	79	466	265	794	9	494	168	85	300	77	34	528	4	221	160	178	5.157
1984	928	216	220	87	577	303	1.082	4	515	203	89	337	148	48	637	6	231	157	194	5.982
1985	807	253	206	74	540	360	1.029	9	374	192	82	402	118	51	652	12	306	192	170	5.829
1986	961	207	135	75	534	302	944	5	461	216	91	348	137	60	636	7	332	199	175	5.825
1987	1.244	269	104	110	612	412	1.245	8	456	255	112	415	106	86	777	12	539	193	203	7.158
1988	1.224	315	156	134	700	408	1.390	12	602	243	142	608	124	65	888	7	511	219	227	7.975
1989	1.084	297	254	101	743	465	1.237	15	609	192	156	745	135	76	946	11	475	243	238	8.022
1990	1.175	350	289	118	853	546	1.202	11	841	241	168	736	138	89	987	6	583	263	260	8.856
1991	811	271	151	97	701	417	899	9	1.015	169	153	607	195	91	800	4	391	222	230	7.233
1992	1.604	405	499	140	951	654	1.248	10	1.277	258	214	988	266	98	1.028	9	556	293	345	10.843
1993	1.820	387	434	121	924	663	1.461	11	1.310	277	189	898	229	94	1.143	10	614	294	385	11.264
1994	2.214	546	606	134	975	674	1.747	19	1.313	220	233	998	262	97	1.184	9	758	313	371	12.673
1995	2.512	595	547	135	1.046	709	2.022	18	1.527	333	206	1.023	185	85	1.382	18	593	314	407	13.657
1996	2.495	579	652	180	1.071	729	2.275	21	1.549	361	301	930	226	124	1.346	23	796	361	381	14.400
1997	2.456	514	581	157	1.009	638	1.811	16	1.371	363	279	960	262	105	1.248	24	668	460	415	13.337
1998	2.521	477	608	185	1.047	672	1.538	19	1.430	360	253	1.135	258	112	1.216	20	616	425	436	13.328
1999	2.763	415	638	194	1.120	956	2.054	24	1.448	348	233	933	291	109	1.391	28	659	448	385	14.437
2000	2.674	462	646	186	2.334	1.197	1.863	12	1.665	383	265	1.148	298	115	1.299	9	582	453	458	16.049
2001	2.677	572	659	187	1.540	1.170	1.874	18	1.452	373	307	991	279	119	1.177	18	644	410	409	14.876
2002	2.226	469	566	184	900	1.010	1.985	34	1.341	341	233	1.050	312	99	1.272	8	617	353	373	13.373
2003	2.352	559	522	203	942	1.065	1.936	27	1.335	537	304	850	282	117	1.388	15	200	373	448	13.455
Total	44.542	9.735	10.687	3.576	22.670	15.411	39.671	400	26.503	7.212	4.916	19.328	5.198	2.231	26.858	323	13.918	7.745	7.902	268.821

Evolución, por Comunidades Autónomas, de Entidades Asociativas en activo, con ámbito inferior al nacional, inscritas en los Registros de Asociaciones

Cuadro B.5.1

AÑO	ANDALUCIA	ARAGON	CANARIAS	CANTABRIA	CASTILLA Y LEÓN	CASTILLA- LA MANCHA	CATALUÑA	CEUTA	COMUNIDAD VALENCIANA	EXTREMADU RA	FORAL DE NAVARRA	GALICIA	ISLAS BALEARES	LA RIOJA	MADRID	MELILLA	PAIS VASCO	PRINCIPADO DE ASTURIAS	REGION DE MURCIA	TOTAL
< 1981	5.352	1.063	1.587	519	2.156	1.307	6.368	67	3.093	870	601	2.253	682	254	2.643	48	2.534	1.104	863	33.364
1981	821	153	193	86	433	207	615	10	447	146	104	323	88	59	341	6	235	143	168	4.578
1982	777	152	171	83	415	258	693	10	420	153	101	316	81	34	394	9	198	128	167	4.560
1983	864	143	243	78	449	262	743	9	465	165	80	294	76	34	336	4	200	156	176	4.777
1984	891	204	219	85	558	295	1.035	4	477	199	86	332	145	47	428	6	218	153	183	5.565
1985	769	234	204	71	509	352	1.001	9	346	191	78	386	117	50	405	11	290	185	161	5.369
1986	925	195	133	75	510	293	909	5	433	214	85	336	132	58	439	7	322	191	168	5.430
1987	1.207	253	100	110	577	398	1.181	8	417	246	104	393	102	84	452	11	529	181	190	6.543
1988	1.175	283	154	132	662	389	1.321	12	555	238	136	589	123	65	520	7	503	210	220	7.294
1989	1.034	277	252	99	705	445	1.170	15	544	187	152	734	134	76	584	11	466	233	225	7.343
1990	1.118	323	286	113	814	524	1.136	11	780	237	157	711	132	87	646	6	578	257	242	8.158
1991	739	237	145	93	640	384	832	9	951	163	131	573	189	88	451	4	384	217	212	6.442
1992	1.533	369	487	131	907	625	1.177	10	1.202	251	204	951	261	98	682	9	554	281	329	10.061
1993	1.679	353	424	111	870	625	1.362	9	1.199	267	177	847	221	88	686	9	610	277	360	10.174
1994	2.058	512	592	117	889	635	1.626	17	1.182	210	218	948	251	94	708	8	741	288	342	11.436
1995	2.322	560	533	127	973	664	1.930	18	1.395	315	187	987	176	81	867	18	585	290	382	12.410
1996	2.240	549	629	158	956	655	2.166	20	1.352	354	276	858	215	120	713	23	773	343	337	12.737
1997	2.221	483	555	143	911	597	1.726	15	1.249	352	264	912	256	100	686	22	652	425	392	11.961
1998	2.295	449	586	157	968	630	1.432	18	1.289	346	242	1.103	250	107	609	20	603	412	399	11.915
1999	2.535	386	616	177	1.047	914	1.944	24	1.263	342	220	895	285	107	786	28	637	429	356	12.991
2000	2.415	431	623	172	2.234	1.135	1.768	12	1.474	379	254	1.101	289	105	705	9	563	438	428	14.535
2001	2.391	534	637	179	1.452	1.113	1.776	17	1.244	363	291	946	270	113	590	18	620	391	381	13.326
2002	1.997	454	539	171	838	975	1.894	33	1.190	329	227	1.007	305	94	735	8	607	342	337	12.082
2003	2.076	529	490	191	875	1.024	1.831	27	1.182	528	296	829	273	113	785	15	180	357	425	12.026
TOTAL	41.434	9.126	10.398	3.378	21.348	14.706	37.636	389	24.149	7.045	4.671	18.624	5.053	2.156	16.191	317	13.582	7.431	7.443	245.077

Evolución, por Comunidades Autónomas, de Entidades Asociativas en activo, de ámbito nacional, inscritas en los Registros de Asociaciones

Cuadro B.5.2.

AÑO	ANDALUCÍA	ARAGON	CANARIAS	CANTABRIA	CASTILLA Y LEÓN	CASTILLA-LA MANCHA	CATALUÑA	CEUTA	COMUNIDAD VALENCIANA	EXTREMADURA	FORAL DE NAVARRA	GALICIA	ISLAS BALEARES	LA RIOJA	MADRID	MELILLA	PAIS VASCO	PRINCIPADO DE ASTURIAS	REGIÓN DE MURCIA	TOTAL
< 1981	98	48	14	5	51	10	308	2	94	7	11	28	14	6	1.221		41	22	10	1.990
1981	24	9	1	2	13	8	29		36	2	2	6	1		151		9	2	2	297
1982	21	4	2		17	6	22		28	1	2		4	4	183		9	1	4	308
1983	37	5	3	1	17	3	51		29	3	5	6	1		192		21	4	2	380
1984	37	12	1	2	19	8	47		38	4	3	5	3	1	209		13	4	11	417
1985	38	19	2	3	31	8	28		28	1	4	16	1	1	247	1	16	7	9	460
1986	36	12	2		24	9	35		28	2	6	12	5	2	197		10	8	7	395
1987	37	16	4		35	14	64		39	9	8	22	4	2	325	1	10	12	13	615
1988	49	32	2	2	38	19	69		47	5	6	19	1		368		8	9	7	681
1989	50	20	2	2	38	20	67		65	5	4	11	1		362		9	10	13	679
1990	57	27	3	5	39	22	66		61	4	11	25	6	2	341		5	6	18	698
1991	72	34	6	4	61	33	67		64	6	22	34	6	3	349		7	5	18	791
1992	71	36	12	9	44	29	71		75	7	10	37	5		346		2	12	16	782
1993	141	34	10	10	54	38	99	2	111	10	12	51	8	6	457	1	4	17	25	1.090
1994	156	34	14	17	86	39	121	2	131	10	15	50	11	3	476	1	17	25	29	1.237
1995	190	35	14	8	73	45	92		132	18	19	36	9	4	515		8	24	25	1.247
1996	255	30	23	22	115	74	109	1	197	7	25	72	11	4	633		23	18	44	1.663
1997	235	31	26	14	98	41	85	1	122	11	15	48	6	5	562	2	16	35	23	1.376
1998	226	28	22	28	79	42	106	1	141	14	11	32	8	5	607		13	13	37	1.413
1999	228	29	22	17	73	42	110		185	6	13	38	6	2	605		22	19	29	1.446
2000	259	31	23	14	100	62	95		191	4	11	47	9	10	594		19	15	30	1.514
2001	286	38	22	8	88	57	98	1	208	10	16	45	9	6	587		24	19	28	1.550
2002	229	15	27	13	62	35	91	1	151	12	6	43	7	5	537		10	11	36	1.291
2003	276	30	32	12	67	41	105		153	9	8	21	9	4	603		20	16	23	1.429
TOTAL	3.108	609	289	198	1.322	705	2.035	11	2.354	167	245	704	145	75	10.667	6	336	314	459	23.749

III. Análisis de las Entidades Asociativas en activo, de ámbito nacional. Desglose por Comunidades Autónomas y grandes grupos de actividad. Distribución provincial

Comunidad Autónoma de Andalucía

Cuadro B.5.2.1.

AÑO	Culturales	Deportivas	Deficiencias/enfermedades	Económicas	Familiares	Femeninas	Filantrópicas	Educativas	Vecinos	Varias	Total
< 1981	45	14	7	13	7	2	0	6	0	4	98
1981	16	2	0	2	2	1	0	1	0	0	24
1982	14	1	0	2	1	0	0	1	1	1	21
1983	19	3	1	6	1	1	0	2	2	2	37
1984	23	4	1	3	2	0	0	4	0	0	37
1985	25	5	0	2	2	0	0	2	2	0	38
1986	29	0	1	3	2	0	0	1	0	0	36
1987	18	3	1	3	1	0	0	9	2	0	37
1988	34	2	1	4	2	1	0	3	0	2	49
1989	35	2	0	6	0	0	1	2	2	2	50
1990	28	4	3	9	1	2	2	5	3	0	57
1991	45	11	2	13	0	0	0	0	1	0	72
1992	33	9	0	10	1	2	1	9	4	2	71
1993	79	12	2	10	4	6	3	16	7	2	141
1994	74	20	4	23	6	1	0	21	5	2	156
1995	105	24	5	21	3	1	5	18	5	3	190
1996	144	30	4	36	7	3	2	25	1	3	255
1997	140	31	4	15	4	1	4	27	8	1	235
1998	103	34	2	30	10	6	5	28	4	4	226
1999	110	24	6	41	9	5	5	25	0	3	228
2000	120	27	6	52	9	2	6	32	0	5	259
2001	123	37	15	39	8	6	7	45	2	4	286
2002	114	36	4	22	7	8	5	31	0	2	229
2003	105	24	1	78	3	9	6	46	1	3	276
TOTAL	1.581	359	70	443	92	57	52	359	50	45	3.108

Comunidad Autónoma de Aragón

Cuadro B.5.2.2.

AÑO	Culturales	Deportivas	Deficiencias/enfermedades	Económicas	Familiares	Femeninas	Filantrópicas	Educativas	Vecinos	Varias	Total
< 1981	19	7	1	5	11		1	3	1		48
1981	5	2		2							9
1982	3				1						4
1983	3			1					1		5
1984	8		1	2	1						12
1985	14	1		3	1						19
1986	6	3	1	1		1					12
1987	10	1		3				2			16
1988	20	1	1	5				1	4		32
1989	8	5	2	2	1			1	1		20
1990	14	2		7	1				2	1	27
1991	21	3		10							34
1992	10	5		11	3	1		5		1	36
1993	22	1		3	3	1		4			34
1994	14	5		4	1	2		4	4		34
1995	18	1	3	10	1			1	1		35
1996	15	4		6	2				2	1	30
1997	16	3		5		2		4		1	31
1998	12	2		6	1	1	1	5			28
1999	13	3		4		2		6	1		29
2000	9	5		13	1			3			31
2001	17	4	1	8	1			4		3	38
2002	5	2		5		1	1	1			15
2003	13	3		8	1		1	1		3	30
TOTAL	295	63	10	124	30	11	4	45	17	10	609

Comunidad Autónoma de Canarias

Cuadro B.5.2.3.

AÑO	Culturales	Deportivas	Deficiencias/enfermedades	Económicas	Familiares	Femeninas	Filantrópicas	Educativas	Vecinos	Varias	Total
< 1981	8	4	0	0	1	0	0	1	0	0	14
1981	1	0	0	0	0	0	0	0	0	0	1
1982	2	0	0	0	0	0	0	0	0	0	2
1983	3	0	0	0	0	0	0	0	0	0	3
1984	0	0	0	1	0	0	0	0	0	0	1
1985	2	0	0	0	0	0	0	0	0	0	2
1986	0	0	0	0	0	0	0	1	1	0	2
1987	3	0	0	0	0	0	0	0	1	0	4
1988	2	0	0	0	0	0	0	0	0	0	2
1989	1	1	0	0	0	0	0	0	0	0	2
1990	2	0	0	1	0	0	0	0	0	0	3
1991	3	1	0	1	0	0	0	0	1	0	6
1992	7	1	0	1	0	0	0	0	3	0	12
1993	4	1	0	1	0	1	0	2	1	0	10
1994	7	3	0	1	1	0	0	2	0	0	14
1995	11	0	0	1	0	0	0	2	0	0	14
1996	12	5	3	1	1	0	0	0	1	0	23
1997	12	2	1	6	1	1	0	2	0	1	26
1998	12	2	2	3	0	0	0	2	0	1	22
1999	10	2	1	6	0	0	0	3	0	0	22
2000	11	1	1	2	0	1	0	5	0	2	23
2001	5	1	2	9	0	0	0	5	0	0	22
2002	8	6	1	3	0	2	0	6	0	1	27
2003	15	6	1	4	0	0	0	4	0	2	32
TOTAL	141	36	12	41	4	5	0	35	8	7	289

Comunidad Autónoma de Cantabria

Cuadro B.5.2.4.

AÑO	Culturales	Deportivas	Deficiencias/enfermedades	Económicas	Familiares	Femeninas	Filantropías	Educativas	Vecinos	Varias	Total
< 1981	2			1	2						5
1981	1	1									2
1982											
1983	1										1
1984	2										2
1985	2							1			3
1986											
1987											
1988	1								1		2
1989	1			1							2
1990	3			1		1					5
1991	2			2							4
1992	7			1	1						9
1993	4	2		2				2			10
1994	6	3	1	4				3			17
1995	5							2	1		8
1996	12	1		3		1		2	2	1	22
1997	5	1	1	2				5			14
1998	15	3		4		2	1	1		2	28
1999	10	1		2	1			3			17
2000	6	3		3	1			1			14
2001	2			3				1	1	1	8
2002	2	2	1	2	1	1	1	3			13
2003	4	2	1	3				2			12
TOTAL	93	19	4	34	6	5	2	26	5	4	198

Comunidad Autónoma de Castilla y León

Cuadro B.5.2.5.

AÑO	Culturales	Deportivas	Deficiencias/enfermedades	Económicas	Familiares	Femeninas	Filantrópicas	Educativas	Vecinos	Varias	Total
< 1981	24	3	1	8	9	1	1	3	0	1	51
1981	9	0	0	2	0	1	0	1	0	0	13
1982	7	2	1	3	4	0	0	0	0	0	17
1983	12	2	0	1	1	1	0	0	0	0	17
1984	14	1	1	0	0	0	1	2	0	0	19
1985	28	2	0	0	0	0	0	1	0	0	31
1986	16	1	0	0	0	3	0	4	0	0	24
1987	25	1	1	1	2	1	1	2	1	0	35
1988	27	2	0	2	0	1	0	4	1	1	38
1989	23	5	1	4	0	0	0	4	0	1	38
1990	26	3	0	2	1	2	0	4	1	0	39
1991	40	12	0	8	0	0	0	0	1	0	61
1992	26	2	0	4	4	2	0	2	0	4	44
1993	34	5	1	7	2	0	1	2	1	1	54
1994	46	11	2	7	2	2	0	7	1	8	86
1995	38	7	0	11	2	3	0	8	4	0	73
1996	73	14	1	13	5	1	1	6	0	1	115
1997	53	18	0	11	2	2	0	7	1	4	98
1998	44	6	4	11	3	1	0	8	0	2	79
1999	38	7	0	13	2	1	2	9	0	1	73
2000	57	11	2	10	2	2	0	14	0	2	100
2001	41	24	0	7	3	3	0	7	0	3	88
2002	26	14	1	10	0	1	2	4	0	4	62
2003	28	12	0	12	3	0	0	9	0	3	67
TOTAL	755	165	16	147	47	28	9	108	11	36	1.322

Comunidad Autónoma de Castilla La Mancha

Cuadro B.5.2.6.

AÑO	Culturales	Deportivas	Deficiencias/enfermedades	Económicas	Familiares	Femeninas	Filantropías	Educativas	Vecinos	Varias	Total
< 1981	8	0	2	0	0	0	0	0	0	0	10
1981	7	0	0	1	0	0	0	0	0	0	8
1982	3	1	0	0	0	0	1	0	1	0	6
1983	2	1	0	0	0	0	0	0	0	0	3
1984	7	1	0	0	0	0	0	0	0	0	8
1985	7	0	0	0	0	1	0	0	0	0	8
1986	8	0	0	0	0	0	0	1	0	0	9
1987	9	1	1	1	0	0	1	0	1	0	14
1988	10	5	0	1	0	0	1	1	1	0	19
1989	13	4	1	1	0	0	0	1	0	0	20
1990	12	5	0	2	1	0	0	0	2	0	22
1991	27	3	0	3	0	0	0	0	0	0	33
1992	24	2	0	0	0	1	0	2	0	0	29
1993	22	8	2	5	0	0	1	0	0	0	38
1994	18	9	0	2	1	1	0	6	1	1	39
1995	25	4	1	3	1	0	2	6	0	3	45
1996	46	13	3	3	1	3	0	3	0	2	74
1997	24	2	1	0	2	1	1	10	0	0	41
1998	24	8	1	4	1	0	0	2	0	2	42
1999	25	5	0	3	0	3	0	4	0	2	42
2000	20	19	0	14	2	2	2	3	0	0	62
2001	31	5	0	12	1	0	2	5	0	1	57
2002	20	8	1	1	1	0	0	3	1	0	35
2003	16	7	0	6	1	2	1	6	0	2	41
TOTAL	408	111	13	62	12	14	12	53	7	13	705

Comunidad Autónoma de Cataluña

Cuadro B.5.2.7.

AÑO	Culturales	Deportivas	Deficiencias/enfermedades	Económicas	Familiares	Femeninas	Filantrópicas	Educativas	Vecinos	Varias	Total
< 1981	140	20	12	101	2	7	1	17	5	3	308
1981	16	2	3	7	0	0	0	1	0	0	29
1982	9	0	2	6	2	0	0	3	0	0	22
1983	20	5	2	16	1	1	0	6	0	0	51
1984	22	5	2	9	0	1	0	4	4	0	47
1985	8	4	1	7	1	0	0	4	3	0	28
1986	14	4	1	7	1	0	0	7	0	1	35
1987	31	3	0	16	0	1	1	9	3	0	64
1988	23	2	1	22	1	1	2	8	7	2	69
1989	16	10	2	19	1	1	2	9	7	0	67
1990	14	6	1	15	3	3	2	9	12	1	66
1991	37	6	1	18	0	0	0	0	5	0	67
1992	28	6	0	21	1	0	2	8	4	1	71
1993	46	6	0	24	1	3	2	12	2	3	99
1994	49	9	0	35	2	4	2	13	5	2	121
1995	36	7	4	20	0	5	3	10	5	2	92
1996	38	8	1	25	2	0	3	25	6	1	109
1997	39	7	3	20	0	5	0	9	2	0	85
1998	37	12	1	32	1	1	3	16	2	1	106
1999	43	9	2	34	0	4	0	15	2	1	110
2000	33	6	3	32	1	3	1	15	1	0	95
2001	29	9	5	34	0	1	3	17	0	0	98
2002	27	10	3	31	0	5	0	14	0	1	91
2003	37	16	3	29	0	4	2	12	2	0	105
TOTAL	792	172	53	580	20	50	29	243	77	19	2.035

Ciudad Autónoma de Ceuta

Cuadro B.5.2.8.

AÑO	Culturales	Deportivas	Deficiencias/enfermedades	Económicas	Familiares	Femeninas	Filantrópicas	Educativas	Vecinos	Varias	Total
< 1981		1	1								2
1981											
1982											
1983											
1984											
1985											
1986											
1987											
1988											
1989											
1990											
1991											
1992											
1993								2			2
1994		1	1								2
1995											
1996		1									1
1997	1										1
1998								1			1
1999											
2000											
2001								1			1
2002								1			1
2003											
TOTAL	1	3	2					5			11

Comunidad Autónoma Valenciana

Cuadro B.5.2.9.

AÑO	Culturales	Deportivas	Deficiencias/enfermedades	Económicas	Familiares	Femeninas	Filantrópicas	Educativas	Vecinos	Varias	Total
< 1981	63	7	4	12	1	1	1	3	1	1	94
1981	30	2		1	2				1		36
1982	22	2	1	2		1					28
1983	17	1	1	1	2	4		1		2	29
1984	25	2	2	5	1	1		1		1	38
1985	19	2	1	3	1	1		1			28
1986	15	3	3	2	1	3			1		28
1987	27	2	1	6	1			1		1	39
1988	24	2	3	11	2			1	4		47
1989	39	6		10		1		9			65
1990	33	8	1	9	5			1	3	1	61
1991	47	6	2	7					2		64
1992	42	15		7	2			8	1		75
1993	48	21		16	3	2	2	14	5		111
1994	68	19	1	20	1	2	1	15	4		131
1995	64	18	3	18	1	4	1	17	4	2	132
1996	102	32	1	21	5	4	1	25	4	2	197
1997	68	21	2	8	2	3		16		2	122
1998	72	21	3	18	5	1	2	14	4	1	141
1999	85	27	5	30	3	4	2	27	2		185
2000	86	37	7	26	3	5	2	22		3	191
2001	97	37	4	25	2	9	3	25	3	3	208
2002	70	24	7	18	1	5	1	22	1	2	151
2003	68	27	4	22	4	4	1	17	2	4	153
TOTAL	1.231	342	56	298	48	55	17	240	42	25	2.354

Comunidad Autónoma de Extremadura

Cuadro B.5.2.10.

AÑO	Culturales	Deportivas	Deficiencias/enfermedades	Económicas	Familiares	Femeninas	Filantrópicas	Educativas	Vecinos	Varias	Total
< 1981	63	7	4	12	1	1	1	3	1	1	94
1981	30	2		1	2				1		36
1982	22	2	1	2		1					28
1983	17	1	1	1	2	4		1		2	29
1984	25	2	2	5	1	1		1		1	38
1985	19	2	1	3	1	1		1			28
1986	15	3	3	2	1	3			1		28
1987	27	2	1	6	1			1		1	39
1988	24	2	3	11	2			1	4		47
1989	39	6		10		1		9			65
1990	33	8	1	9	5			1	3	1	61
1991	47	6	2	7					2		64
1992	42	15		7	2			8	1		75
1993	48	21		16	3	2	2	14	5		111
1994	68	19	1	20	1	2	1	15	4		131
1995	64	18	3	18	1	4	1	17	4	2	132
1996	102	32	1	21	5	4	1	25	4	2	197
1997	68	21	2	8	2	3		16		2	122
1998	72	21	3	18	5	1	2	14	4	1	141
1999	85	27	5	30	3	4	2	27	2		185
2000	86	37	7	26	3	5	2	22		3	191
2001	97	37	4	25	2	9	3	25	3	3	208
2002	70	24	7	18	1	5	1	22	1	2	151
2003	68	27	4	22	4	4	1	17	2	4	153
TOTAL	1.231	342	56	298	48	55	17	240	42	25	2.354

Comunidad Autónoma de Navarra

Cuadro B.5.2.11.

AÑO	Culturales	Deportivas	Deficiencias/enfermedades	Económicas	Familiares	Femeninas	Filantrópicas	Educativas	Vecinos	Varias	Total
< 1981	5	1			3	1		1			11
1981	1	1									2
1982	1							1			2
1983	2	1						2			5
1984	2			1							3
1985	1			2				1			4
1986	4	1				1					6
1987	7			1							8
1988	2			2				2			6
1989	2			1					1		4
1990	7		1						3		11
1991	14	4		3					1		22
1992	7				1			2			10
1993	6			2	2				2		12
1994	10		1	1		1			1	1	15
1995	10			5		2		1	1		19
1996	18	1		2				3	1		25
1997	8	1		1	1		1	2	1		15
1998	6	1		1		1		2			11
1999	6	1		4				2			13
2000	4	2		4				1			11
2001	6	3	1	2				3		1	16
2002	4			1				1			6
2003	4	1		1			1	1			8
TOTAL	137	18	3	34	7	6	2	25	11	2	245

Comunidad Autónoma de Galicia

Cuadro B.5.2.12.

AÑO	Culturales	Deportivas	Deficiencias/enfermedades	Económicas	Familiares	Femeninas	Filantrópicas	Educativas	Vecinos	Varias	Total
< 1981	16	1	2	4	2			1	1	1	28
1981	3	1	1	1							6
1982											
1983	3			1				1	1		6
1984	4					1					5
1985	9	1		1	1		1	2	1		16
1986	7	1		2					2		12
1987	13	2	1	4	1			1			22
1988	15			3				1			19
1989	8	1						1		1	11
1990	14	5	1	2	1			1	1		25
1991	19	6	2	7							34
1992	19	5	1	3	2	1		4	1	1	37
1993	25	11		5	1	1		4	1	3	51
1994	30	7	1	2	2	2		3	2	1	50
1995	20	5	1	3	1	1		1	2	2	36
1996	32	11		14	3		1	9	2		72
1997	30	2		6	2	1	1	4	1	1	48
1998	16	2		7	1	1		5			32
1999	17	3	2	11	1	1		3			38
2000	24	6		8	1	3		5			47
2001	20	7		10		1		3	1	3	45
2002	24	3		4		2		10			43
2003	10	3	1	3				4			21
TOTAL	378	83	13	101	19	15	3	63	16	13	704

Comunidad Autónoma de las Islas Baleares

Cuadro B.5.2.13.

AÑO	Culturales	Deportivas	Deficiencias/enfermedades	Económicas	Familiares	Femeninas	Filantrópicas	Educativas	Vecinos	Varias	Total
< 1981	5	3	1	4	0	0	0	1	0	0	14
1981	1	0	0	0	0	0	0	0	0	0	1
1982	2	0	0	0	0	0	0	1	1	0	4
1983	1	0	0	0	0	0	0	0	0	0	1
1984	1	1	0	0	0	0	1	0	0	0	3
1985	0	1	0	0	0	0	0	0	0	0	1
1986	3	0	0	1	0	0	1	0	0	0	5
1987	2	1	0	0	0	0	0	1	0	0	4
1988	1	0	0	0	0	0	0	0	0	0	1
1989	0	0	0	1	0	0	0	0	0	0	1
1990	4	0	0	0	0	0	0	2	0	0	6
1991	5	0	1	0	0	0	0	0	0	0	6
1992	2	0	0	1	0	0	0	1	0	1	5
1993	5	0	1	2	0	0	0	0	0	0	8
1994	4	1	0	2	0	0	0	1	3	0	11
1995	5	1	0	2	0	0	0	1	0	0	9
1996	4	0	0	1	0	0	0	5	1	0	11
1997	4	0	0	1	0	0	0	1	0	0	6
1998	3	0	0	3	0	0	0	2	0	0	8
1999	2	0	1	1	0	0	0	2	0	0	6
2000	3	3	0	2	0	0	0	1	0	0	9
2001	4	1	0	1	0	0	1	2	0	0	9
2002	3	2	0	1	0	0	0	1	0	0	7
2003	1	4	0	2	0	0	0	2	0	0	9
TOTAL	65	18	4	25	0	0	3	24	5	1	145

Comunidad Autónoma de la Rioja

Cuadro B.5.2.14.

AÑO	Culturales	Deportivas	Deficiencias/enfermedades	Económicas	Familiares	Femeninas	Filantrópicas	Educativas	Vecinos	Varias	Total
< 1981	5	3	1	4	0	0	0	1	0	0	14
1981	1	0	0	0	0	0	0	0	0	0	1
1982	2	0	0	0	0	0	0	1	1	0	4
1983	1	0	0	0	0	0	0	0	0	0	1
1984	1	1	0	0	0	0	1	0	0	0	3
1985	0	1	0	0	0	0	0	0	0	0	1
1986	3	0	0	1	0	0	1	0	0	0	5
1987	2	1	0	0	0	0	0	1	0	0	4
1988	1	0	0	0	0	0	0	0	0	0	1
1989	0	0	0	1	0	0	0	0	0	0	1
1990	4	0	0	0	0	0	0	2	0	0	6
1991	5	0	1	0	0	0	0	0	0	0	6
1992	2	0	0	1	0	0	0	1	0	1	5
1993	5	0	1	2	0	0	0	0	0	0	8
1994	4	1	0	2	0	0	0	1	3	0	11
1995	5	1	0	2	0	0	0	1	0	0	9
1996	4	0	0	1	0	0	0	5	1	0	11
1997	4	0	0	1	0	0	0	1	0	0	6
1998	3	0	0	3	0	0	0	2	0	0	8
1999	2	0	1	1	0	0	0	2	0	0	6
2000	3	3	0	2	0	0	0	1	0	0	9
2001	4	1	0	1	0	0	1	2	0	0	9
2002	3	2	0	1	0	0	0	1	0	0	7
2003	1	4	0	2	0	0	0	2	0	0	9
TOTAL	65	18	4	25	0	0	3	24	5	1	145

Comunidad Autónoma de Madrid

Cuadro B.5.2.15.

AÑO	Culturales	Deportivas	Deficiencias/enfermedades	Económicas	Familiares	Femeninas	Filantrópicas	Educativas	Vecinos	Varias	Total
< 1981	429	113	33	447	57	34	23	62	17	6	1.221
1981	79	13	8	29	4	8	0	7	3	0	151
1982	81	13	8	32	9	10	3	14	12	1	183
1983	97	11	7	37	2	6	4	9	17	2	192
1984	87	20	6	31	8	9	4	13	29	2	209
1985	108	19	8	41	10	11	3	18	26	3	247
1986	108	14	5	30	4	3	2	16	15	0	197
1987	134	22	6	67	16	10	8	26	36	0	325
1988	170	22	4	77	18	13	7	23	28	6	368
1989	133	33	9	70	8	16	6	39	45	3	362
1990	125	34	14	72	11	9	11	20	43	2	341
1991	180	36	12	80	0	0	0	0	41	0	349
1992	144	26	6	67	12	16	6	29	34	6	346
1993	194	36	9	85	16	24	10	41	34	8	457
1994	209	49	14	79	14	24	7	55	20	5	476
1995	212	47	19	92	19	15	12	60	32	7	515
1996	285	41	15	109	16	25	13	84	37	8	633
1997	259	38	8	87	18	24	5	102	14	7	562
1998	229	54	7	150	12	31	9	110	3	2	607
1999	223	39	13	156	19	20	8	116	4	7	605
2000	223	54	16	142	11	29	11	103	2	3	594
2001	184	33	17	176	15	31	8	115	1	7	587
2002	168	62	19	131	6	34	14	97	1	5	537
2003	217	50	29	142	11	22	7	114	6	5	603
TOTAL	4.278	879	292	2.429	316	424	181	1.273	500	95	10.667

Ciudad Autónoma de Melilla

Cuadro B.5.2.16.

AÑO	Culturales	Deportivas	Deficiencias/enfermedades	Económicas	Familiares	Femeninas	Filantropías	Educativas	Vecinos	Varias	Total
< 1981											
1981											
1982											
1983											
1984											
1985	1										1
1986											
1987	1										1
1988											
1989											
1990											
1991											
1992											
1993	1										1
1994	1										1
1995											
1996											
1997		1		1							2
1998											
1999											
2000											
2001											
2002											
2003											
TOTAL	4	1		1							6

Comunidad Autónoma del País Vasco

Cuadro B.5.2.17.

AÑO	Culturales	Deportivas	Deficiencias/enfermedades	Económicas	Familiares	Femeninas	Filantrópicas	Educativas	Vecinos	Varias	Total
< 1981	20	5	1	10		1		3		1	41
1981	8		1								9
1982	8			1							9
1983	16	1		1		1		1		1	21
1984	10	1		1	1						13
1985	7	3		1	1	1	1	2			16
1986	7			1				1	1		10
1987	8			1				1			10
1988	5			1				2			8
1989	4			3		1		1			9
1990		1		2				2			5
1991	4		1	2							7
1992	2										2
1993	1							3			4
1994	6	5		4		1	1				17
1995	2	1		2		1		2			8
1996	10	3		6		1		3			23
1997	9	2	1	3				1			16
1998	4		1	6		1		1			13
1999	5	4		11		1		1			22
2000	3	3		11				2			19
2001	9	3	1	7		1		3			24
2002	4		2	4							10
2003	9	2		1	1	1		6			20
TOTAL	161	34	8	79	3	11	2	35	1	2	336

Comunidad Autónoma del Principado de Asturias

Cuadro B.5.2.18.

AÑO	Culturales	Deportivas	Deficiencias/enfermedades	Económicas	Familiares	Femeninas	Filantrópicas	Educativas	Vecinos	Varias	Total
< 1981	7	1		4	4	1		5			22
1981	1	1									2
1982	1										1
1983	4										4
1984	4										4
1985	5		1	1							7
1986	4			2	1			1			8
1987	7	1		2				2			12
1988	4	1		1					3		9
1989	3	2		3				1	1		10
1990	1			5							6
1991	3	1		1							5
1992	4	2		2	2			2			12
1993	9	2	1	2	1			1		1	17
1994	17	4		3		1					25
1995	14	3		5		1				1	24
1996	9	3			1	1		3		1	18
1997	18	5		5		2		1	2	2	35
1998	9	1		2				1			13
1999	7	1	1	5		4				1	19
2000	10			3				2			15
2001	4		4	8	1			2			19
2002	4	2		3		1				1	11
2003	4	3	3	2			1	3			16
TOTAL	153	33	10	59	10	11	1	24	6	7	314

Comunidad Autónoma de la Región de Murcia

Cuadro B.5.2.19

AÑO	Culturales	Deportivas	Deficiencias/enfermedades	Económicas	Familiares	Femeninas	Filantrópicas	Educativas	Vecinos	Varias	Total
< 1981	4	1	2	0	0	0	0	3	0	0	10
1981	2	0	0	0	0	0	0	0	0	0	2
1982	3	1	0	0	0	0	0	0	0	0	4
1983	1	0	0	0	0	0	0	1	0	0	2
1984	6	0	1	1	1	0	0	1	1	0	11
1985	4	2	2	0	0	0	0	0	1	0	9
1986	5	0	1	1	0	0	0	0	0	0	7
1987	7	1	2	2	0	0	0	0	0	1	13
1988	3	1	0	2	0	0	0	1	0	0	7
1989	10	1	0	2	0	0	0	0	0	0	13
1990	9	3	1	1	0	0	0	3	0	1	18
1991	14	0	0	4	0	0	0	0	0	0	18
1992	9	2	1	3	0	0	0	1	0	0	16
1993	15	1	1	5	0	1	0	2	0	0	25
1994	18	6	0	0	0	1	1	3	0	0	29
1995	13	2	0	4	0	0	1	4	1	0	25
1996	26	6	0	2	1	1	0	6	2	0	44
1997	13	2	1	3	0	0	0	4	0	0	23
1998	14	5	1	7	2	0	0	8	0	0	37
1999	15	1	1	7	1	0	0	3	0	1	29
2000	13	4	0	5	0	1	0	7	0	0	30
2001	12	4	1	5	0	2	0	4	0	0	28
2002	12	6	0	7	2	1	1	6	0	1	36
2003	4	4	2	4	0	3	1	4	0	1	23
TOTAL	232	53	17	65	7	10	4	61	5	5	459

Evolución, por provincias, de las entidades Asociativas, de ámbito nacional

Cuadro B.5.2.20.

DES.PROV.	<1981	1981	1982	1983	1984	1985	1986	1987	1988	1989	1990	1991	1992	1993	1994	1995	1996	1997	1998	1999	2000	2001	2002	2003	TOTAL
A CORUÑA	15	2		3	1	6	7	10	8	7	13	19	17	31	32	23	41	38	20	24	26	18	18	8	387
ÁLAVA	2	2	1	3	4	7	1	1	1					2	1		7	2	1	2	2	7	2	3	51
ALBACETE			1	3		2	1	3	2	1	5	3	5	2	3	8	8	6	2	7	8	5	3	3	81
ALICANTE	20	9	5	11	14	13	13	13	13	22	19	26	29	43	45	47	60	38	52	57	59	73	47	65	793
ALMERIA	9	5	1	3	3	6	3	1	2	2		6	2	10	11	11	14	14	8	13	7	5	8	12	156
ASTURIAS	22	2	1	4	4	7	8	12	9	10	6	5	12	17	25	24	18	35	13	19	15	19	11	16	314
ÁVILA	2		2	1		1	2	2	3	2			1	2	3	4	8	16	6	3	2	4	3	5	72
BADAJOS	4	1	1	2	1	1	1	6	3	5	2	3	4	4	4	9	1	3	5	6	3	6	5	4	84
BALEARES	14	1	4	1	3	1	5	4	1	1	6	6	5	8	11	9	11	6	8	6	9	9	7	9	145
BARCELONA	286	28	22	45	45	27	30	60	64	62	56	62	65	89	109	86	93	79	94	94	83	80	78	94	1.831
BURGOS	4	1	1	1	1	2	1	5	3	9	4	7	6	8	5	4	10	9	13	19	23	28	15	11	190
CÁCERES	3	1		1	3		1	3	2		2	3	3	6	6	9	6	8	9		1	4	7	5	83
CÁDIZ	11	2	1	8	4	4	6	9	11	5	8	13	12	21	18	17	22	14	33	26	16	21	21	18	321
CANTABRIA	5	2		1	2	3			2	2	5	4	9	10	17	8	22	14	28	17	14	8	13	12	198
CASTELLÓN	5	1	5	2		2	3	3	4	5	11	9	5	18	20	14	32	20	26	23	29	33	19	18	307
CEUTA	2													2	2		1	1	1			1	1		11
CIUDAD REAL	6	3	3		6	4	7	8	11	12	12	17	14	15	14	18	39	20	31	24	32	32	22	22	372
CÓRDOBA	13	2	4	3	6	2	3	2	7	4	6	6	3	10	11	15	33	22	26	13	27	21	17	25	281
CUENCA		2					1		1	3	3	4	6	4	7	1	7	1	2	1	3	2	1	4	53
GIRONA	5			2			1		2	3	5	3	1	6	2	3	2	3	2	9	5	11	4	5	74
GRANADA	15	4	4	5	9	5	6	5	9	9	10	4	12	22	18	27	38	35	29	30	34	42	49	27	448
GUADALAJARA	2	2			2	1		1	3	1		2	2	7	5	8	10	4	3	3	5	2	2	6	71
GUIPÚZCOA	7	1		2	1	1	1	1	2	1	2	2	1	1	7	2	5	7	8	9	4	8	3	3	79
HUELVA	2	1	2	1		2	1			3	4			4	11	7	7	12	9	15	11	11	6	16	125
HUESCA	3						3		1	2	5	3	4	3	2	4	3	3	2	5	3	8	2	4	60
JAÉN	4	3	2	2	2	2		3	6	7	3	7	4	16	8	15	8	18	16	15	26	31	16	16	230
LA RIOJA	6		4		1	1	2	2			2	3		6	3	4	4	5	5	2	10	6	5	4	75
LAS PALMAS	6		2	1	1	2		3	2	1	3	3	6	6	6	8	10	18	15	12	16	13	15	16	165
LEÓN	3	2	1	2	5	3	4	3	2	3	3	6	4	8	12	2	8	7	6	10	9	13	16	14	146
LLEIDA	6			2	1		2	2				1	3	1	3	2	7	1	5	5	3	2	3	1	50
LUGO	2				1	2		2	1		1	1	5	3	3	2	7	1	2	1	6	6	2	3	51

Este cuadro continúa en la página siguiente

DES.PROV.	<1981	1981	1982	1983	1984	1985	1986	1987	1988	1989	1990	1991	1992	1993	1994	1995	1996	1997	1998	1999	2000	2001	2002	2003	TOTAL
Este cuadro es continuación del contenido en la página anterior (Cuadro B.5.2.20)																									
MADRID	1.221	151	183	192	209	247	197	325	368	362	341	349	346	457	476	515	633	562	607	605	594	587	537	603	10.667
MÁLAGA	7	2		2	1	5	5	7	2	9	10	21	20	30	33	40	52	31	39	51	60	71	54	95	647
MELILLA						1		1						1	1			2							6
MURCIA	10	2	4	2	11	9	7	13	7	13	18	18	16	25	29	25	44	23	37	29	30	28	36	23	459
NAVARRA	11	2	2	5	3	4	6	8	6	4	11	22	10	12	15	19	25	15	11	13	11	16	6	8	245
OURENSE	2	1			1		1		1		1	4	2	3	3	2	7	1	2		5	2	2	1	41
PALENCIA	2				2	1		1	1	4	3	3	2	4	8	9	2			2	5	2	2	3	56
PONTEVEDRA	9	3		3	2	8	4	10	9	4	10	10	13	14	12	9	17	8	8	13	10	19	21	9	225
SALAMANCA	10	1	4	3	2	7	5	10	9	5	9	10	7	12	13	22	46	23	12	11	19	18	8	13	279
SEGOVIA	3	1		1			1		4		1	7	3	3	6	5	3	2			3	2	3		48
SEVILLA	37	5	7	13	12	12	12	10	12	11	16	15	18	28	46	58	81	89	66	65	78	84	58	67	900
SORIA	1			1		1		1				1	1	1	1		2	4	4		7	2	2	3	32
TARRAGONA	11	1		2	1	1	2	2	3	2	5	1	2	3	7	1	7	2	5	2	4	5	6	5	80
TENERIFE	8	1		2			2	1		1		3	6	4	8	6	13	8	7	10	7	9	12	16	124
TERUEL	2				3									2	2	3	4		1			2	1	1	21
TOLEDO	2	1	2			1		2	2	3	2	7	2	10	10	10	10	10	4	7	14	16	7	6	128
VALENCIA	69	26	18	16	24	13	12	23	30	38	31	29	41	50	66	71	105	64	63	105	103	102	85	70	1.254
VALLADOLID	24	8	6	7	7	11	11	11	15	13	17	24	19	14	34	24	32	36	38	26	31	16	12	14	450
VIZCAYA	32	6	8	16	8	8	8	8	5	8	3	5	1	1	9	6	11	7	4	11	13	9	5	14	206
ZAMORA	2		3	1	2	5		2	1	2	2	3	1	2	4	3	4	1		2	1	3	1	4	49
ZARAGOZA	43	9	4	5	9	19	9	16	31	18	22	31	32	29	30	28	23	28	25	24	28	28	12	25	528
TOTAL	1.990	297	308	380	417	460	395	615	681	679	698	791	782	1.090	1.237	1.247	1.663	1.376	1.413	1.446	1.514	1.550	1.291	1.429	23.749

V.- Evolución de Las Entidades Asociativas, de "Utilidad Pública".

Evolución de las Entidades Asociativas de 'utilidad pública' declaradas, revocadas y vigentes, según el ámbito territorial de actuación

Cuadro B.6.

AÑO	DECLARADAS			REVOCADAS			TOTAL VIGENTES
	NACIONAL	AUTONOMICO	TOTAL	NACIONAL	AUTONOMICO	TOTAL	
< 1995	113	409	522				522
1.995	16	25	41				563
1996	15	25	40				603
1997	20	57	77				680
1998	55	41	96	36	1	37	739
1999	43	86	129	19	38	57	811
2000	31	140	171	8	72	80	902
2001	36	143	179	9	84	93	988
2002	21	130	151	12	76	88	1.051
2003	30	103	133	5	44	49	1.135
TOTAL	380	1.159	1.539	89	315	404	

Evolución por secciones, de las Entidades Asociativas declaradas de 'utilidad pública'

Cuadro B.7.

AÑO	ASOCIACIONES	FEDERACIONES	JUVENILES	TOTAL	ACUMULADO
< 1995	503	19	0	522	522
1995	36	5	0	41	563
1996	33	6	1	40	603
1997	69	8	0	77	680
1998	54	3	2	59	739
1999	68	4	0	72	811
2000	80	10	1	91	902
2001	84	1	1	86	988
2002	60	3	0	63	1.051
2003	72	11	1	84	1.135
TOTAL	1.059	70	6	1.135	

Evolución de las inscripciones de "utilidad pública" acumuladas

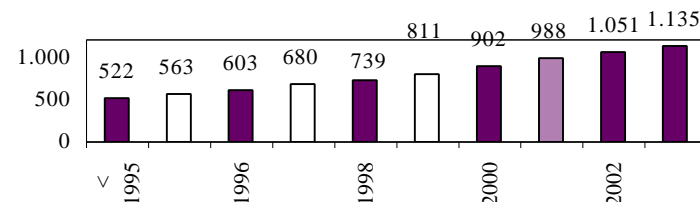

Evolución por ámbito territorial y secciones de las Entidades Asociativas de 'utilidad pública'

Cuadro B.8.

AÑOS	AMBITO NACIONAL				AMBITO INFERIOR AL NACIONAL				TOTAL
	ASOCIACIONES	FEDERACIONES	JUVENILES	TOTAL	ASOCIACIONES	FEDERACIONES	JUVENILES	TOTAL	
< 1995	101	12		113	402	7		409	522
1995	13	3		16	23	2		25	41
1996	10	5		15	23	1	1	25	40
1997	17	3		20	52	5		57	77
1998	17	1	1	19	37	2	1	40	59
1999	20	4		24	48			48	72
2000	20	2	1	23	60	8		68	91
2001	27			27	57	1	1	59	86
2002	9			9	51	3		54	63
2003	20	5		25	52	6	1	59	84
TOTAL	254	35	2	291	805	35	4	844	1.135

Evolución, por grandes grupos de actividad, de las Entidades Asociativas de 'utilidad pública'

Cuadro B.9.

AÑO	Culturales e Ideológicas	Deportivas, Recreativas y Juveniles	Deficiencias/enfermedades	Económicas y Profesionales	Familiares, Consumidores y 3ª Edad	Femeninas	Filantrópicas	Educativas	Vecinos	Varias	TOTAL
< 1995	53	85	236	7	7	7	106	14	5	2	522
1995	5		16	1	2		13	2	1	1	41
1996	4	3	18		1	1	12	1			40
1997	13	7	35	1	1		15	4	1		77
1998	11	4	19	2	1		19	1	2		59
1999	10	2	26			2	29	3			72
2000	11	2	37	1	1	2	34	2	1		91
2001	11	4	32	3	3	1	28	2	1	1	86
2002	13	2	24	2	1		17		4		63
2003	7	4	44	1	6	1	18	1	2		84
TOTAL	138	113	487	18	23	14	291	30	17	4	1.135

Evolución por Comunidades Autónomas en las que tienen su domicilio social las Entidades Asociativas de 'utilidad pública'

Cuadro B. 10.

AÑO	ANDALUCIA	ARAGON	CANARIAS	CANTABRIA	CASTILLA Y LEÓN	CASTILLA LA MANCHA	CATALUÑA	CEUTA	COMUNIDAD VALENCIANA	EXTREMADURA	FORAL DE NAVARRA	GALICIA	ISLAS BALEARES	LA RIOJA	MADRID	PAIS VASCO	PRINCIPADO ASTURIAS	REGIO MURCIA	TOTAL
< 1995	49	19	10	9	46	14	83	2	56	15	9	21	8	7	99	56	8	11	522
1995	12	3	1	2	2	2	4	0	2	0	0	0	0	1	11	0	0	1	41
1996	8	1	2	0	0	2	7	0	0	1	2	3	0	1	12	0	0	1	40
1997	16	3	4	0	3	0	19	0	4	2	0	3	1	0	18	0	0	4	77
1998	5	6	1	1	3	2	14	0	3	2	0	1	0	0	17	1	1	2	59
1999	12	0	1	0	6	2	15	0	4	1	1	2	4	1	22	0	0	1	72
2000	11	3	0	0	15	4	16	0	9	1	1	6	0	1	21	0	1	2	91
2001	16	1	3	0	2	2	6	0	10	1	5	3	0	2	28	0	3	4	86
2002	10	7	3	0	3	0	9	0	6	0	0	4	0	1	13	0	2	5	63
2003	20	3	2	0	13	3	7	1	4	0	1	5	0	0	19	0	6	0	84
TOTAL	159	46	27	12	93	31	180	3	98	23	19	48	13	14	260	57	21	31	1.135

*Evolución por provincias en las que tienen su domicilio social las Entidades Asociativas de
'utilidad pública'*

Cuadro B.11.

Provincia	< 1995	1995	1996	1997	1998	1999	2000	2001	2002	2003	TOTAL
A CORUÑA	10		2	2	1		1		1	2	19
ALAVA	6										6
ALBACETE	5				1		1			3	10
ALICANTE	11			2	1		3	1	4	1	23
ALMERIA	2	1	2	1		1	2			2	11
ASTURIAS	8				1		1	3	2	6	21
AVILA	2						1			3	6
BADAJOS	9		1		2		1				13
BARCELONA	66	3	7	15	11	10	12	4	7	6	141
BURGOS	5			1		1	4		1	1	13
CACERES	6			2		1		1			10
CADIZ	10	1	1	1	1	1		1		5	21
CANTABRIA	9	2			1						12
CASTELLON	15										15
CEUTA	2									1	3
CIUDAD REAL	4	1				1	1	1			8
CORDOBA	8	1	1	1	1	2		1	2	3	20
GERONA	4				1	3		1		1	10
GRANADA	9		1	2		5	4	1	1	2	25
GUADALAJARA		1	1		1			1			4
GUIPUZCOA	17										17
HUELVA	3	1		1	1		1	1			8
HUESCA	2	1		1			1		1	1	7
ISLAS BALEARES	8			1		4					13
JAEN	2	2	1		2	1		3		3	14
LA RIOJA	7	1	1			1	1	2	1		14
LAS PALMAS	4	1	1	3		1		1	1	2	14
LEON	8	1			1	1	3				14
LLEIDA	9	1		1		1	3		2		17
LUGO	3		1				1		1		6
MADRID	99	11	12	18	17	22	21	28	13	19	260
MALAGA	6	3	2	5		1	2	4	6	1	30
MURCIA	11	1	1	4	2	1	2	4	5		31
NAVARRA	9		2			1	1	5		1	19
ORENSE	2							2		1	5
PALENCIA	4				1		1			1	7
PONTEVEDRA	6			1		2	4	1	2	2	18
SALAMANCA	6			1		2	4	1		1	15
SEGOVIA	4			1						1	6
SEVILLA	9	3		5		1	2	5	1	4	30
SORIA		1						1		1	3
STA CRUZ DE TENERIFE	6		1	1	1			2	2		13
TARRAGONA	4			3	2	1	1	1			12
TERUEL		1			1				1		3
TOLEDO	5		1			1	2				9
VALENCIA	30	2		2	2	4	6	9	2	3	60
VALLADOLID	13				1	1	2		2	5	24
VIZCAYA	33				1						34
ZAMORA	4					1					5
ZARAGOZA	17	1	1	2	5		2	1	5	2	36
TOTAL	522	41	40	77	59	72	91	86	63	84	1.135

**V.- Análisis de las Entidades Asociativas de “utilidad pública” de ámbito nacional.
Desglose por Comunidades Autónomas en las que tienen su domicilio.**

Evolución, por Comunidades Autónomas en las que tienen su domicilio social, de las Entidades Asociativas de ‘utilidad pública’ de ámbito nacional

Cuadro B.12.

AÑO	ANDALUCIA	ARAGON	CANARIAS	CANTABRIA	CASTILLA Y LEÓN	CASTILLA LA MANCHA	CATALUÑA	COMUNIDAD VALENCIANA	EXTREMADURA	FORAL DE NAVARRA	GALICIA	ISLAS BALEARES	LA RIOJA	MADRID	PAIS VASCO	PRINCIPADO DE ASTURIAS	REGION DE MURCIA	TOTAL
< 1995	6	1	1		2		14	7		1				77		1	3	113
1995	4			1		1	1						1	8				16
1996	3									1				10			1	15
1997	1						6				1			11			1	20
1998		1			1		1	1	1					12	1		1	19
1999	1				1	1	4	2				1		14				24
2000	1				1		4	2	1					14				23
2001	1						1	3		2	1			19				27
2002	1	1						1					1	5				9
2003	3				4		1	1						16				25
TOTAL	21	3	1	1	9	2	32	17	2	4	2	1	2	186	1	1	6	291

Comunidad Autónoma de Andalucía

Cuadro B.12.1.

	Culturales e Ideológicas	Deportivas, Recreativas y Juveniles	Deficiencias/enfermedades	Económicas y Profesionales	Familiares, Consumidores y 3ª Edad	Femeninas	Filantropías	Educativas	Vecinos	Varias	TOTAL
AÑO											
< 1995			4				2				6
1995			1				2	1			4
1996							3				3
1997			1								1
1999	1										1
2000							1				1
2001							1				1
2002							1				1
2003	1						2				3
TOTAL	2		6				12	1			21

Comunidad Autónoma de Aragón

Cuadro B.12.2.

	Culturales e Ideológicas	Deportivas, Recreativas y Juveniles	Deficiencias/enfermedades	Económicas y Profesionales	Familiares, Consumidores y 3ª Edad	Femeninas	Filantropías	Educativas	Vecinos	Varias	TOTAL
AÑO											
<1995	1										1
1998							1				1
2002							1				1
TOTAL	1						2				3

Comunidad Autónoma de Canarias

Cuadro B.12.3.

	Culturales e Ideológicas	Deportivas, Recreativas y Juveniles	Deficiencias/enfermedades	Económicas y Profesionales	Familiares, Consumidores y 3ª Edad	Femeninas	Filantropías	Educativas	Vecinos	Varias	TOTAL
AÑO											
<1995								1			1
TOTAL								1			1

Comunidad Autónoma de Cantabria

Cuadro B.12.4.

	Culturales e Ideológicas	Deportivas, Recreativas y Juveniles	Deficiencias/enfermedades	Económicas y Profesionales	Familiares, Consumidores y 3ª Edad	Femeninas	Filantropías	Educativas	Vecinos	Varias	TOTAL
AÑO											
< 1995							1				1
TOTAL							1				1

Comunidad Autónoma de Castilla y León

Cuadro B.12.5.

	Culturales e Ideológicas	Deportivas, Recreativas y Juveniles	Deficiencias/enfermedades	Económicas y Profesionales	Familiares, Consumidores y 3ª Edad	Femeninas	Filantrópicas	Educativas	Vecinos	Varias	TOTAL
AÑO											
<1995				1			1				2
1998							1				1
1999							1				1
2000				1							1
2003			2				2				4
TOTAL			2	2			5				9

Comunidad Autónoma de Castilla La Mancha

Cuadro B.12.6

	Culturales e Ideológicas	Deportivas, Recreativas y Juveniles	Deficiencias/enfermedades	Económicas y Profesionales	Familiares, Consumidores y 3ª Edad	Femeninas	Filantrópicas	Educativas	Vecinos	Varias	TOTAL
AÑO											
1995							1				1
1999	1										1
TOTAL	1						1				2

Comunidad Autónoma de Cataluña

Cuadro B.12.7.

	Culturales e Ideológicas	Deportivas, Recreativas y Juveniles	Deficiencias/enfermedades	Económicas y Profesionales	Familiares, Consumidores y 3ª Edad	Femeninas	Filantrópicas	Educativas	Vecinos	Varias	TOTAL
AÑO											
< 1995	3	1	3		1		6				14
1995							1				1
1997	2						4				6
1998							1				1
1999	1	1					2				4
2000							4				4
2001	1										1
2003							1				1
TOTAL	7	2	3		1		19				32

Comunidad Valenciana

Cuadro B.12.8.

	Culturales e Ideológicas	Deportivas, Recreativas y Juveniles	Deficiencias/enfermedades	Económicas y Profesionales	Familiares, Consumidores y 3ª Edad	Femeninas	Filantrópicas	Educativas	Vecinos	Varias	TOTAL
AÑO											
< 1995	4		1				2				7
1998	1										1
1999			1				1				2
2000							2				2
2001							3				3
2002							1				1
2003						1					1
TOTAL	5		2			1	9				17

Comunidad Extremadura

Cuadro B.12.9.

	Culturales e Ideológicas	Deportivas, Recreativas y Juveniles	Deficiencias/ Enfermedades	Económicas y Profesionales	Familiares, Consumidores y 3ª Edad	Femeninas	Filantrópicas	Educativas	Vecinos	Varias	TOTAL
AÑO											
1998							1				1
2000							1				1
TOTAL							2				2

Comunidad Foral de Navarra

Cuadro B.12.10.

	Culturales e Ideológicas	Deportivas, Recreativas y Juveniles	Deficiencias/ enfermedades	Económicas y Profesionales	Familiares, Consumidores y 3ª Edad	Femeninas	Filantrópicas	Educativas	Vecinos	Varias	TOTAL
AÑO											
<1995							1				1
1996			1								1
2001	1						1				2
TOTAL	1		1				2				4

Comunidad Autónoma de Galicia

Cuadro B.12.11.

	Culturales e Ideológicas	Deportivas, Recreativas y Juveniles	Deficiencias/enfermedades	Económicas y Profesionales	Familiares, Consumidores y 3ª Edad	Femeninas	Filantrópicas	Educativas	Vecinos	Varias	TOTAL
AÑO											
<1995											
1997			1								1
2001		1									1
TOTAL		1	1								2

Comunidad Autónoma de las Islas Baleares

Cuadro B.12.12.

	Culturales e Ideológicas	Deportivas, Recreativas y Juveniles	Deficiencias/enfermedades	Económicas y Profesionales	Familiares, Consumidores y 3ª Edad	Femeninas	Filantrópicas	Educativas	Vecinos	Varias	TOTAL
AÑO											
1999							1				1
TOTAL							1				1

Comunidad Autónoma de La Rioja

Cuadro B.12.13.

	Culturales e Ideológicas	Deportivas, Recreativas y Juveniles	Deficiencias/enfermedades	Económicas y Profesionales	Familiares, Consumidores y 3ª Edad	Femeninas	Filantropías	Educativas	Vecinos	Varias	TOTAL
AÑO											
1995							1				1
2002							1				1
TOTAL							2				2

Comunidad Autónoma de Madrid

Cuadro B.12.14.

	Culturales e Ideológicas	Deportivas, Recreativas y Juveniles	Deficiencias/enfermedades	Económicas y Profesionales	Familiares, Consumidores y 3ª Edad	Femeninas	Filantropías	Educativas	Vecinos	Varias	TOTAL
AÑO											
< 1995	16	6	20	4	4		23	1	1	2	77
1995	1			1	1		3	1		1	8
1996			3			1	5	1			10
1997	5	1	1				3		1		11
1998	2	1		2	1		5		1		12
1999	1		1			1	11				14
2000	3		2			1	8				14
2001	4		4	1			9			1	19
2002	2						3				5
2003	1		5	1	3		6				16
TOTAL	35	8	36	9	9	3	76	3	3	4	186

Comunidad Autónoma del País Vasco

Cuadro B.12.15.

	Culturales e Ideológicas	Deportivas, Recreativas y Juveniles	Deficiencias/ Enfermedades	Económicas y Profesionales	Familiares, Consumidores y 3ª Edad	Femeninas	Filantropías	Educativas	Vecinos	Varias	TOTAL
AÑO							1				1
1998							1				1
TOTAL							1				1

Comunidad Autónoma del Principado de Asturias

Cuadro B.12.16.

	Culturales e Ideológicas	Deportivas, Recreativas y Juveniles	Deficiencias/ enfermedades	Económicas y Profesionales	Familiares, Consumidores y 3ª Edad	Femeninas	Filantropías	Educativas	Vecinos	Varias	TOTAL
AÑO							1				1
<1995							1				1
TOTAL							1				1

Comunidad Autónoma de la Región de Murcia

Cuadro B.12.17.

	Culturales e Ideológicas	Deportivas, Recreativas y Juveniles	Deficiencias/ enfermedades	Económicas y Profesionales	Familiares, Consumidores y 3ª Edad	Femeninas	Filantrópicas	Educativas	Vecinos	Varias	TOTAL
AÑO											
< 1995			2				1				3
1996	1										1
1997							1				1
1998	1										1
TOTAL	2		2				2				6